

Instalación

1. Descargar aplicación

DSC es una aplicación en constante crecimiento por eso nosotros no enviamos Cd's, recomendamos siempre descargar la aplicación de nuestra web. De esta manera siempre utilizaras el instalador mas reciente.

Ir a 'www.dactilplus.com' -> 'Control de Windows' -> 'DSC Proximidad' -> 'Descargar'



Descargarlo y Guardarlo.

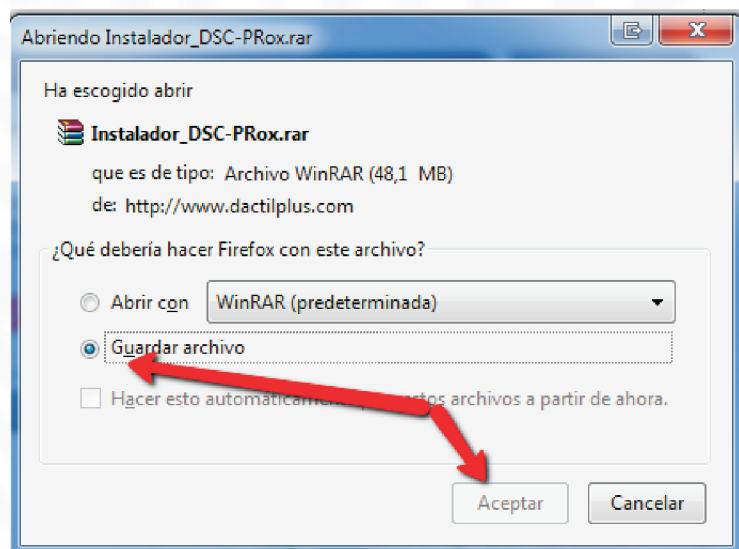

Una vez descargado es necesario descomprimirlo con con Winrar.

Instalación

1. Descargar aplicación

Si no dispone Winrar puede descargarlo en:

Ir a 'www.dactilplus.com' -> 'Área de Conocimiento' -> 'Archivos Útiles'



Identificación Web por Huella
Software de Venta para TPV
Software Reconocimiento Facial
Software Biométrico
Cerraduras para Hoteles
Cerraduras para Taquillas
Packs TPV por Huella Dactilar
Packs Control de Presencia
Biometría

- [Descargar Framework 3.5](#)

[Descompresor](#)

- [Winrar](#)

[Uso de la Huella Dactilar](#)

[Tratamiento de la huella digital de Trabajadores](#)

[Fondo escritorio](#)

[Descargar - 2 - 3](#)

Si no dispone de un Lector RSS:
[Descargar aquí](#)

Descargarlo y Instalarlo. Descomprimir el 'Instalador_DSC-Prox.rar' con Winrar y ejecutar el instalador 'Instalador DSCProx.exe'

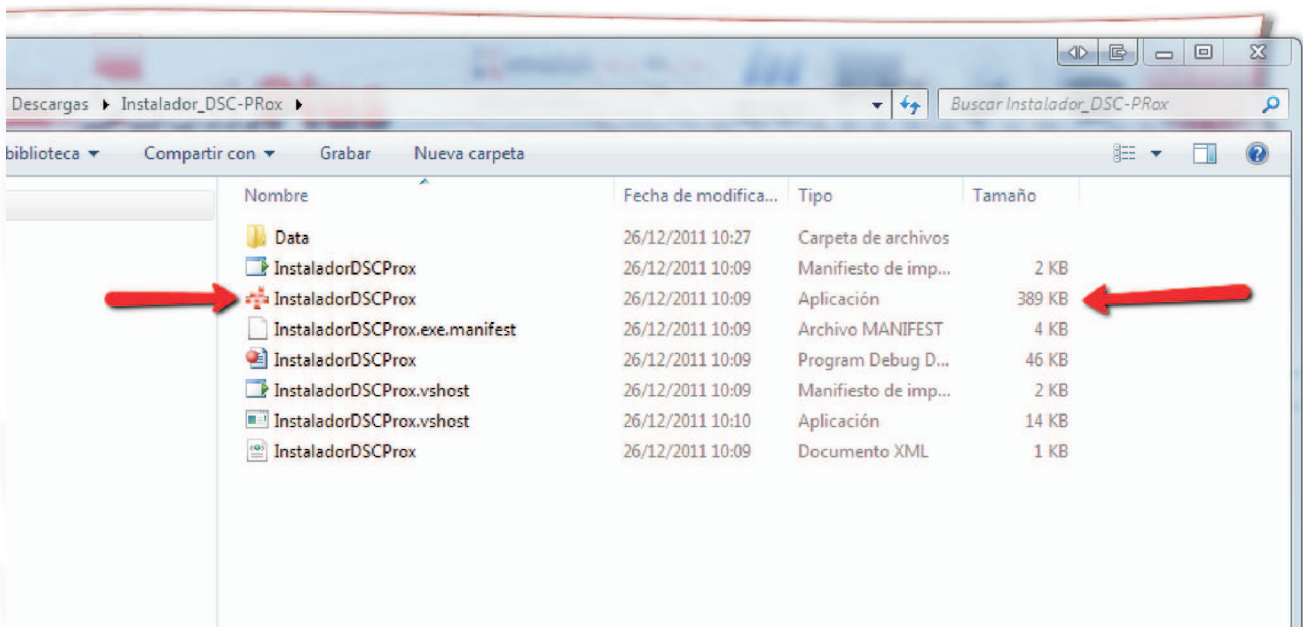

Si se esta instalando sobre Windows Vista o Windows 7 hay que ejecutarlo como Administrador y deshabilitar el control de cuentas de usuario de windows, como mostramos a continuacion.

Instalación

2. Instalar aplicación

Para deshabilitar el control de cuentas de usuario ir a: 'Inicio' -> 'Panel de Control' -> 'Cuentas de Usuario y protección infantil' -> 'Cuentas de Usuario' - 'Cambiar la configuración de control de cuentas de usuario'

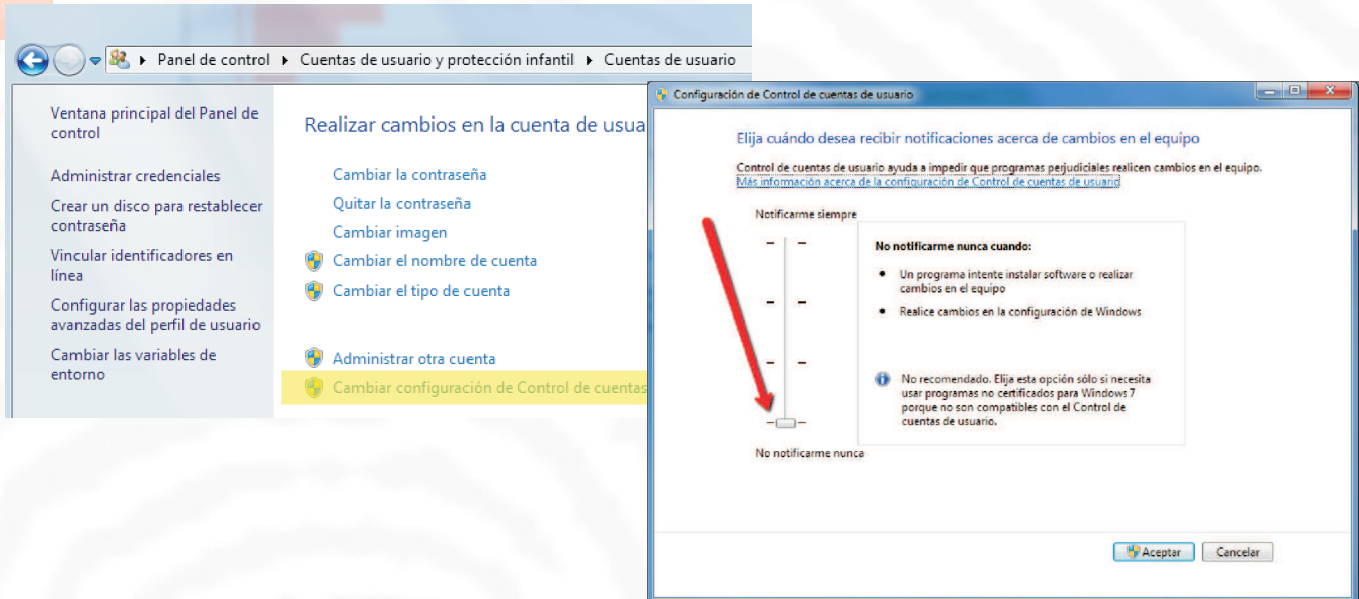

Bajar la barra hasta abajo, aceptar y reiniciar..

Para ejecutar la aplicación como 'Administrador' hacer clic con el botón derecho sobre el instalador 'Instalador DSCProx.exe' y seleccionar 'Ejecutar como Administrador'

Ir a 'www.dactilplus.com' -> 'Área de Conocimiento' -> 'Archivos Útiles'

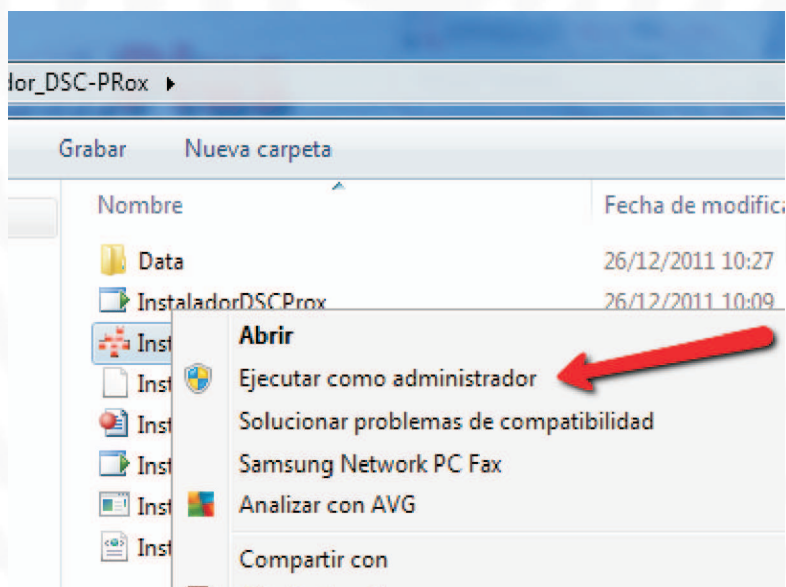

Instalación

2. Instalar aplicación

Si da algun error al ejecutar el instalador puede ser porque os falte el Framework correspondiente, para solucionarlo entrar en la carpeta 'Data' y ejecutar el 'Setup.exe' para que se instalen los componentes necesarios. Una vez instalados cancelar la instalacion de DSC Proximidad y volver a ejecutar el instalador 'Instalador_DSCProx.exe'.

Mas consultas en F.A.Q en www.dactilplus.com

Ejecutar todos los pasos del Instalador:



Paso 1: Instalar el MySQL Server. No es preciso modificar la configuracion que viene por defecto, aceptar todo y dar a 'Siguiente'. Fijense en las siguientes imagenes de guia.

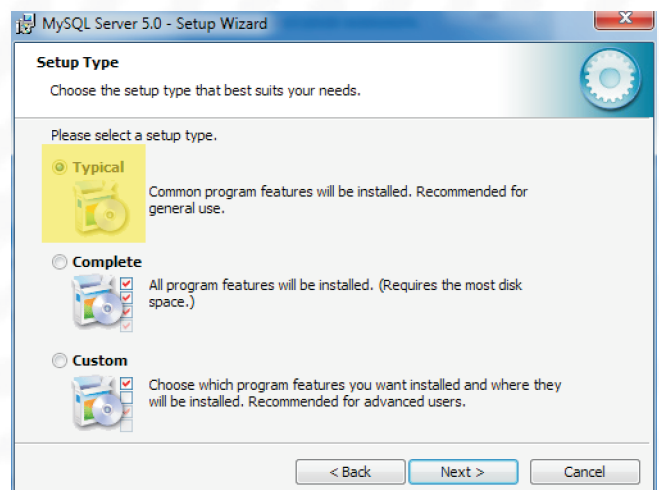
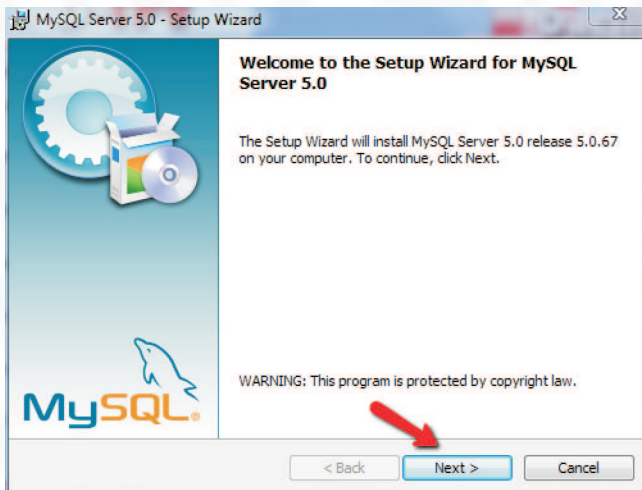

Instalación

3. Instalar aplicación

Paso 1: Instalar el MySQL Server. No es preciso modificar la configuración que viene por defecto, aceptar todo y dar a 'Siguiente'. Fijense en las siguientes imágenes de guía.

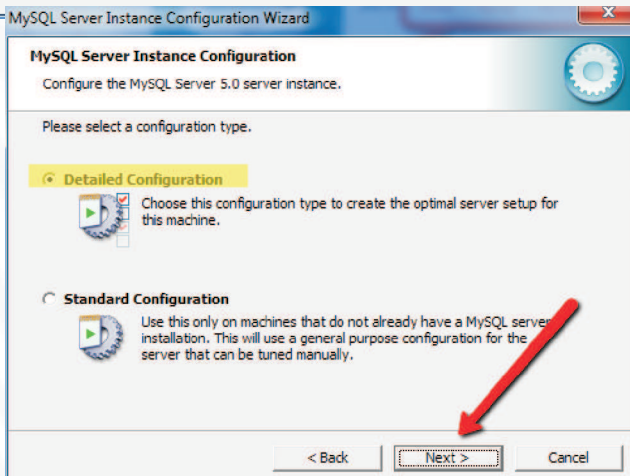
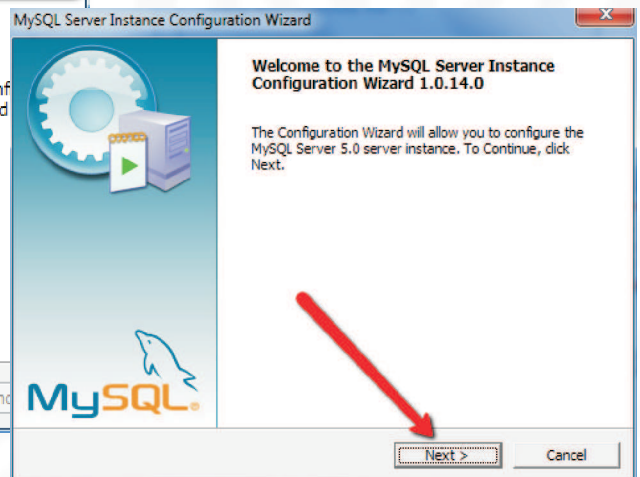
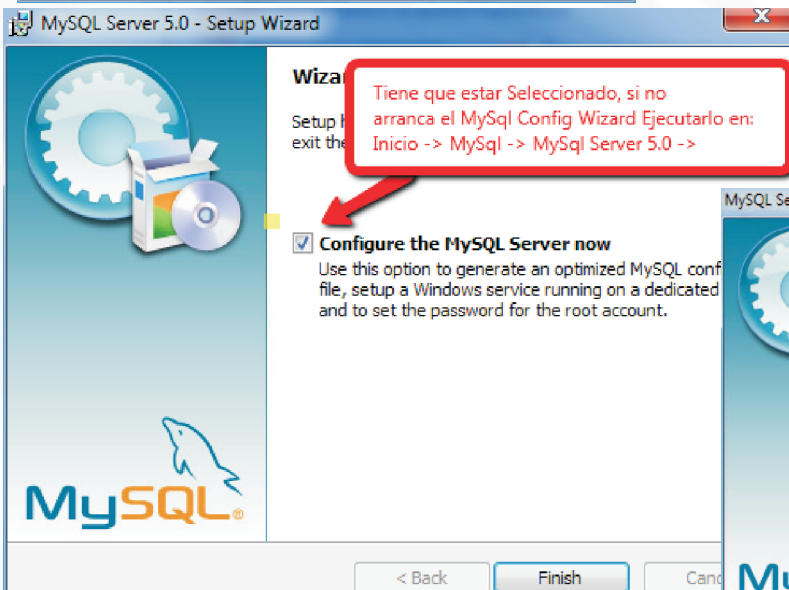
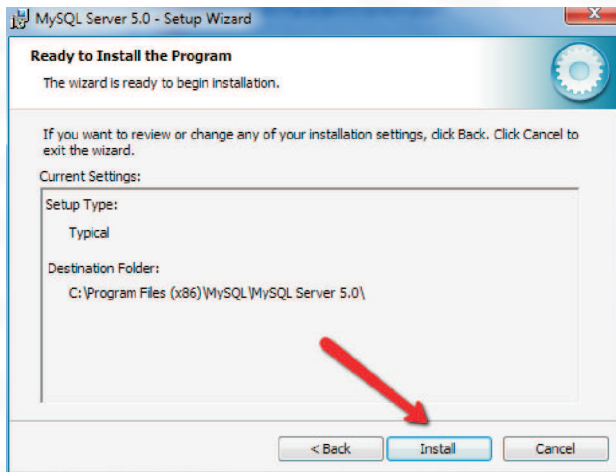

Instalación

2. Instalar aplicación

Paso 1: Instalar el MySql Server. No es preciso modificar la configuración que viene por defecto, aceptar todo y dar a 'Siguiente'. Fijense en las siguientes imágenes de guía.

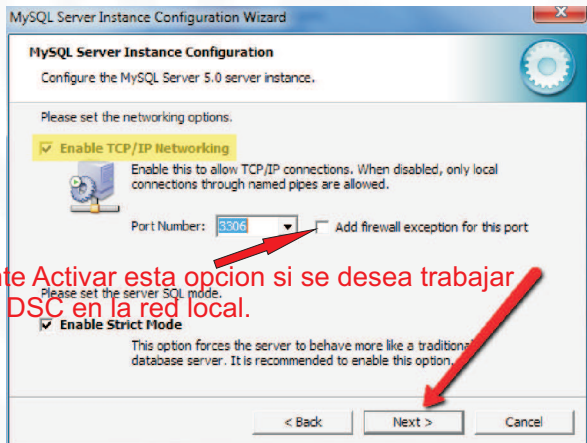
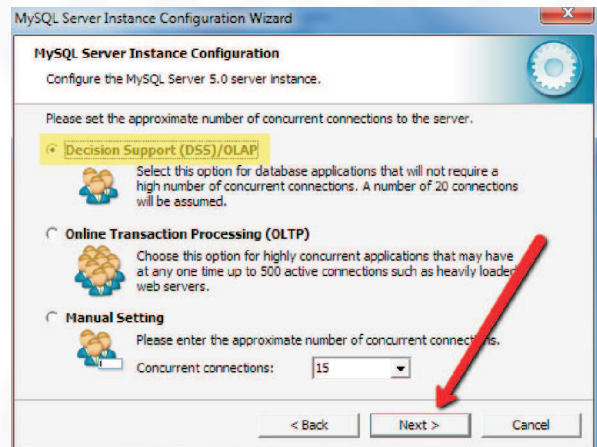
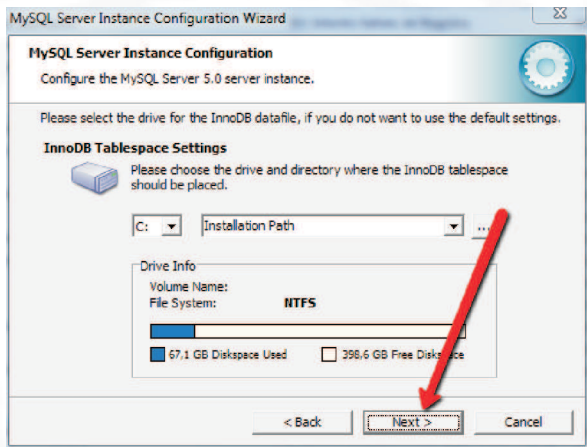
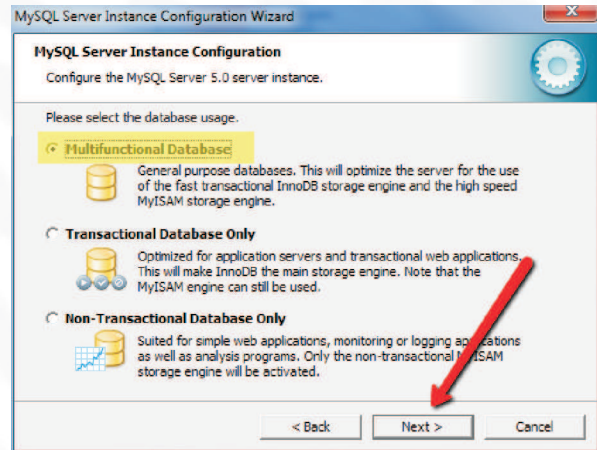
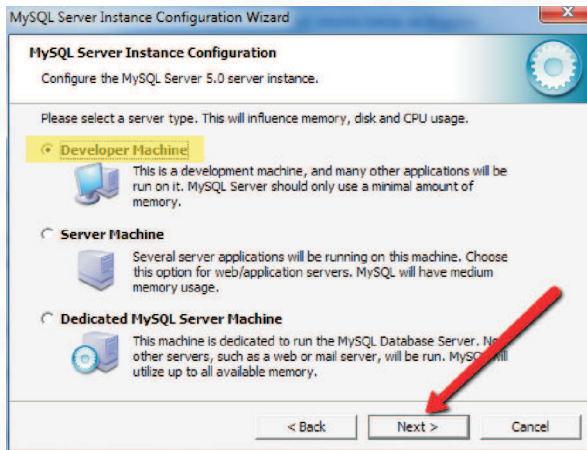

Importante Activar esta opción si se desea trabajar con más DSC en la red local.

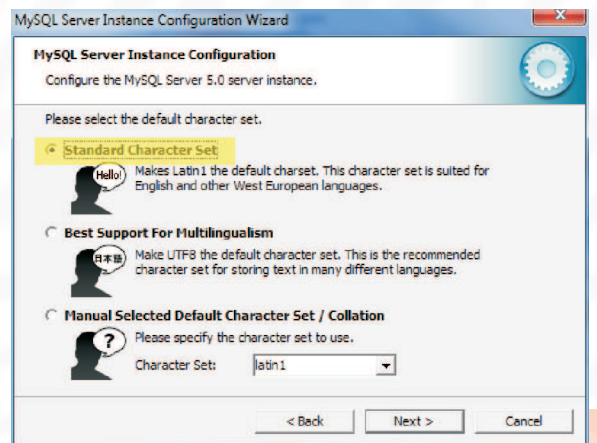

Instalación

2. Instalar aplicación

Paso 1: Instalar el MySQL Server. No es preciso modificar la configuración que viene por defecto, aceptar todo y dar a 'Siguiente'. Fijense en las siguientes imágenes de guía.

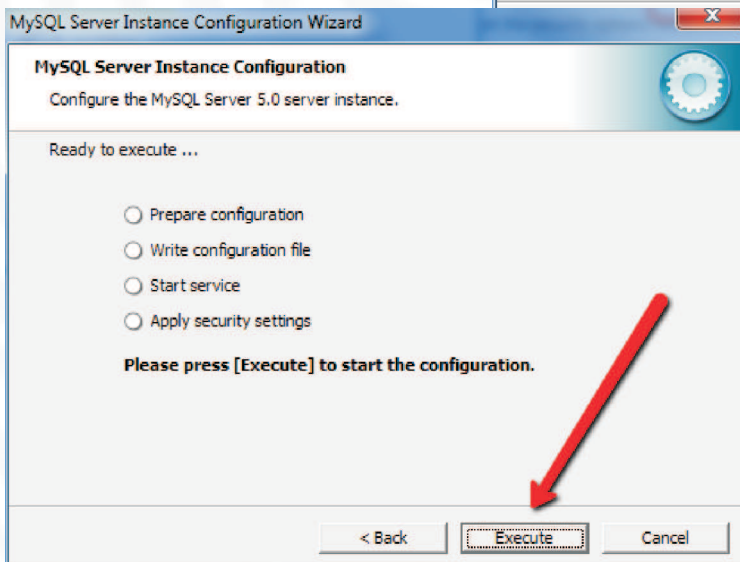
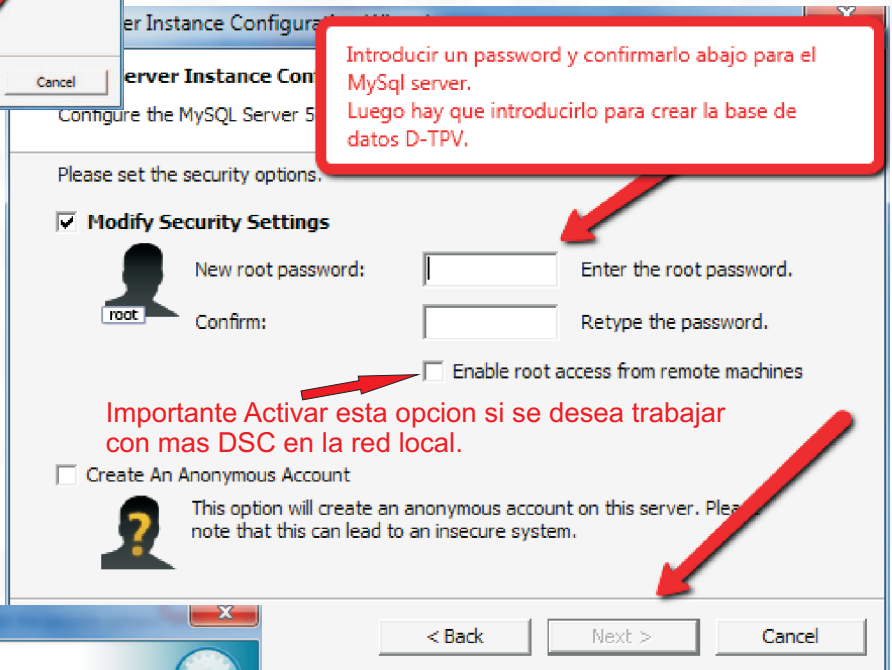
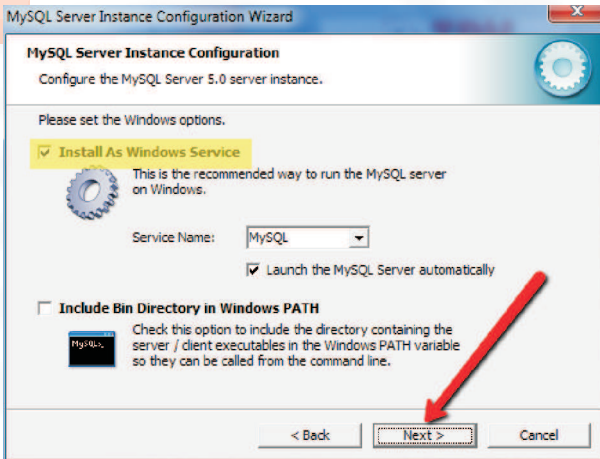

Instalación

2. Instalar aplicación

Paso 2: Instalar 'Drivers DSC', se abirán varias ventanas de registro. Si sale alguna ventana de error, por favor confirme que siguio los pasos de la pagina 3.

Paso 3: Hacer clic en 'Instalar D-TPV' y luego en 'Instalar'.

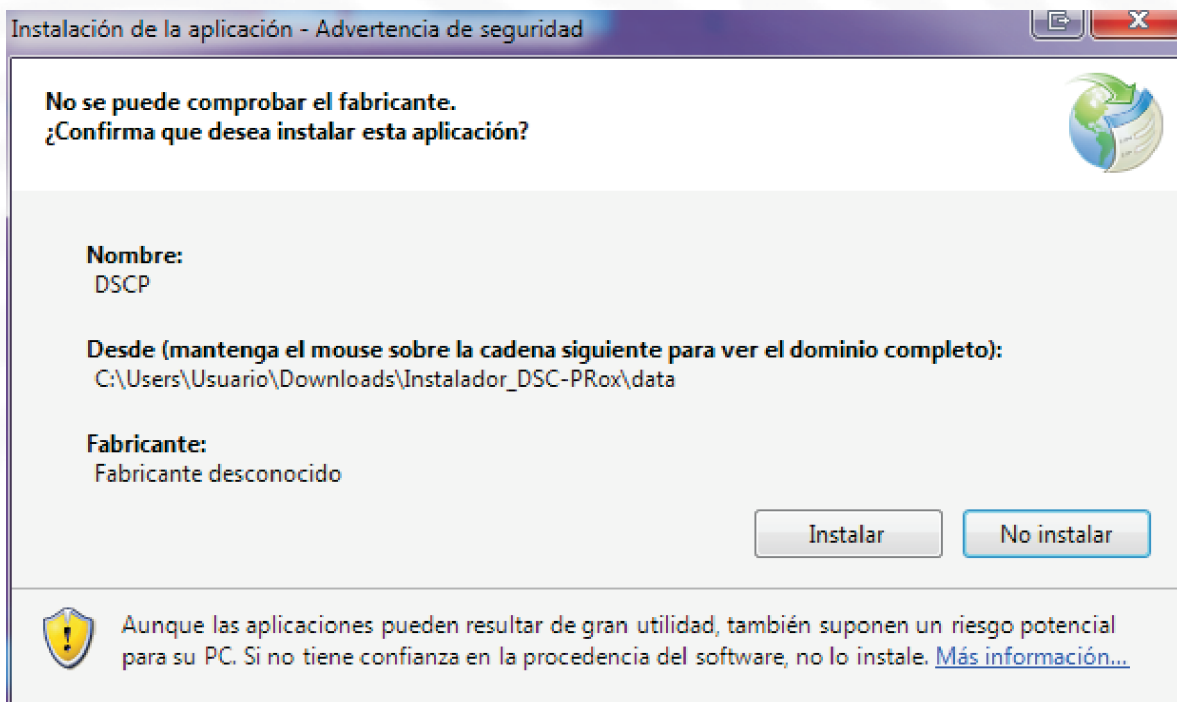

Instalación

2. Instalar aplicación

Configuración y Puesta en Marcha DSC

Como aun no se creo la base de datos se abrirá una ventana para crearla, en caso de que no se abra automaticamente vaya a: -> 'Base de Datos' -> 'Crear Base de Datos' para abrir la ventana.

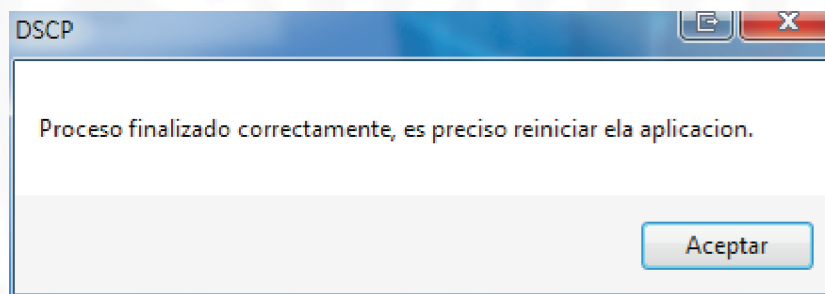
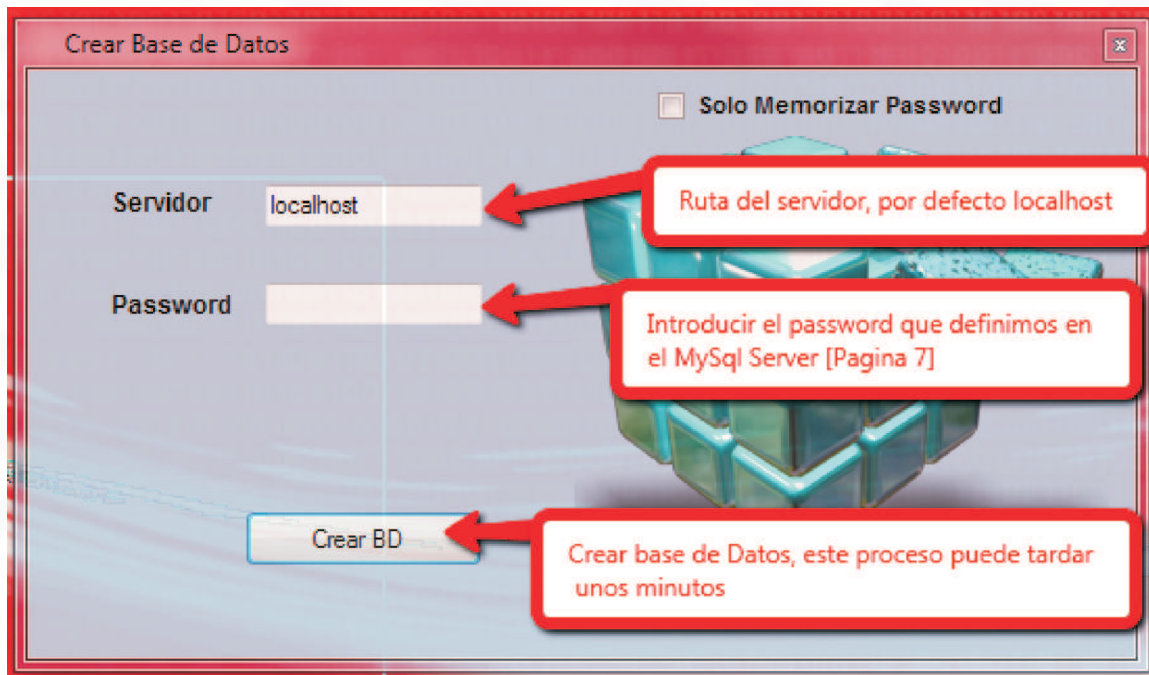

Volver a ejecutar la aplicacion, como no hay ningun usuario creado la aplicacion arrancara totalmente desbloqueada.

Instalación

3. Configurar aplicación

Crear Acceso a Software:

Vaya a 'Configuración' -> 'Software' y siga los siguientes pasos:

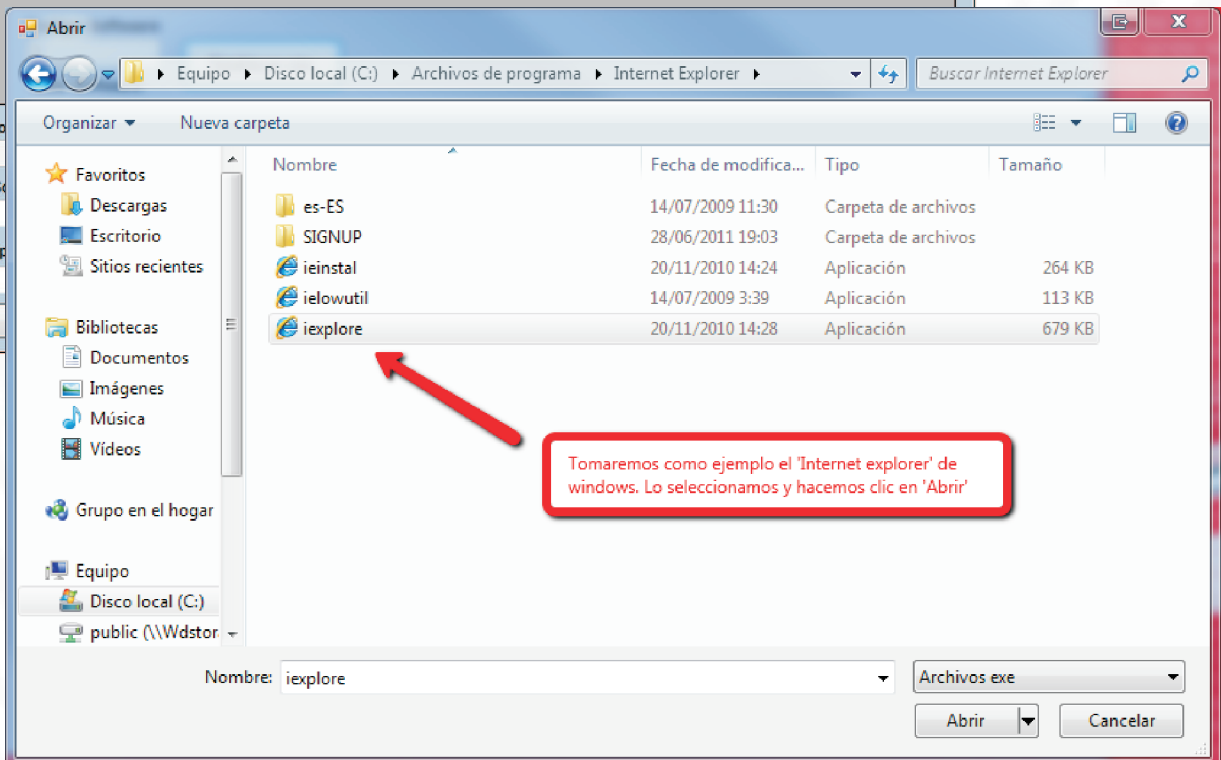
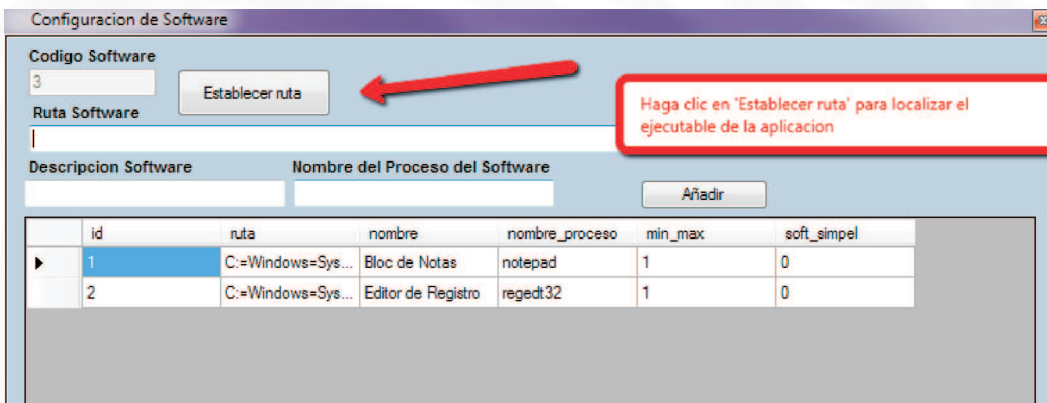
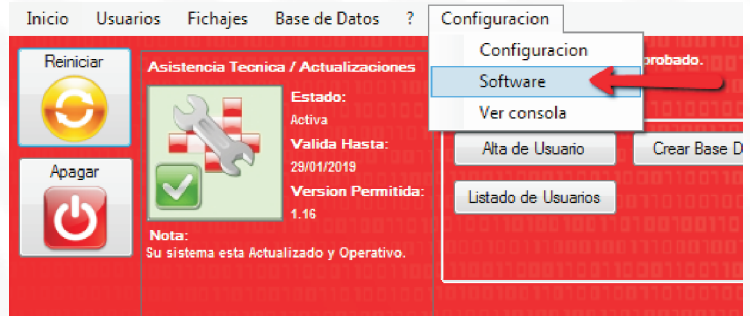

Instalación

3. Configurar aplicación

Crear Acceso a Software:

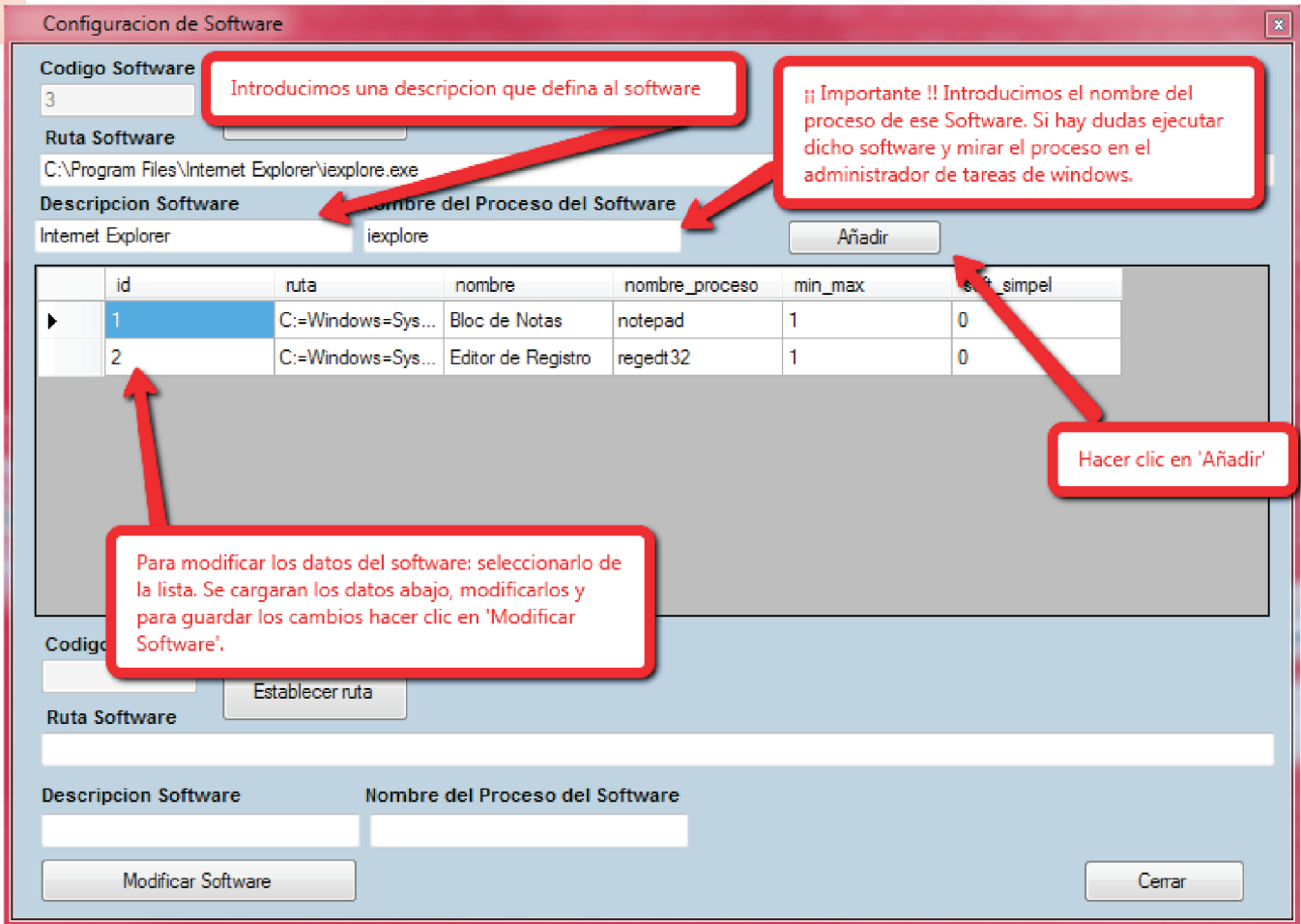

Configuracion de Software

Codigo Software: 3
Ruta Software: C:\Program Files\Internet Explorer\iexplore.exe
Descripcion Software: Internet Explorer
Nombre del Proceso del Software: iexplore

Importante !! Introducimos el nombre del proceso de ese Software. Si hay dudas ejecutar dicho software y mirar el proceso en el administrador de tareas de windows.

id	ruta	nombre	nombre_proceso	min_max	soft_simpel
1	C:=Windows=Sys...	Bloc de Notas	notepad	1	0
2	C:=Windows=Sys...	Editor de Registro	regedt32	1	0

Para modificar los datos del software: seleccionarlo de la lista. Se cargaran los datos abajo, modificarlos y para guardar los cambios hacer clic en 'Modificar Software'.

Hacer clic en 'Añadir'

Botones: Establecer ruta, Añadir, Modificar Software, Cerrar

Instalación

3. Configurar aplicación

Dar de Alta a un Usuario:

Vaya a 'Usuarios' -> 'Listado de Usuarios'

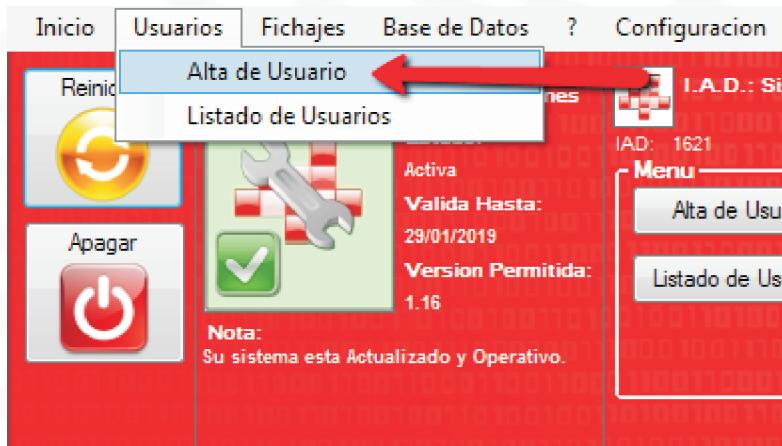

Alta de usuario

Si el Usuario va a ser Administrador activarlo aqui Administrador

Codigo: 2

Nombre (*): Francisco

Apellidos (*): Lopez de Hidalgo

Telefono: 555555555

Fecha Alta: 2011-12-26

Email: FlopezH@hotmail.com

Año Nacimiento: 1977

Cargo: Profesor

Info Extra: Seccion Ciencias

Acceso a Programas

- Bloc de Notas
- Editor de Registro
- Internet Explorer

Datos Acceso Usuario / Password

Usuario: FranLopez Password: 1234

Nº Tarjeta (*): 00004445042227 Minutos Maximos Sesion: 10

Seleccionar el Campo y pasar la tarjeta por el Lector para asiqnarsela.

(*) Campos Obligatorios

Guardar Usuario Cancelar

Seleccionar los programas a los que va a tener acceso

En caso de poder Identificarse con 'Usuario / Password' introducir aqui los datos.

Introducir los minutos maximos por sesion, al pasar esos minutos le saldra una ventana 50 segundos antes de cerrar la sesion dandole la oportunidad de extender de nuevo el tiempo de sesion.

Instalación

3. Configurar aplicación

Menus de 'Administradores'

El Administrador tiene acceso a ciertas Opciones especiales.

Deshabilita la combinacion de Teclas 'Ctrl+Alt+Supr'. Es importante tener activada esta opcion.

Configura el Inicio del Software con Windows Automaticamente al iniciar sesion. Es importante Iniciar la aplicacion con windows.

En el caso de que un Administrador necesite tener acceso a todo windows solo debe hacer clic en 'Activar Explorer y Ctr+Alt+Supr'. Recordar luego volver a Desactivarlo.

Opciones de Administracion

- Deshabilitar Ctrl + Alt + Supr
- Iniciar con windows
- No Iniciar con windows
- Activar Explorer y Ctrl+alt+supr
- Desactivar Explorer y Ctrl+alt+supr

Menu

- Alta de Usuario
- Crear Base Datos
- Copia de Seguridad
- Configuracion
- Listado de Usuarios
- Software
- Eliminar Base Datos
- Listado de Fichajes
- Cerrar DSC

Solo los Administradores pueden cerrar 'DSC' para utilizar Windows normalmente.

Listado de Usuarios para modificar datos de los mismos.

Listado de Accesos al Software

Listado de Fichajes

Mostrar fichajes de: Todos los usuarios

Desde dia: 2011-12-15

Hasta dia: 2012-01-06

Exportar a Excel

	id	Codusuario	Usuario	Fecha	Hora	Accion
	33	1	serafin	21/12/2011	13:22:30	Inicio Sesion
	34	1	serafin	26/12/2011	11:05:23	Inicio Sesion
	35	1	serafin	26/12/2011	11:06:51	Fin sesion exceso tiempo
	36	1	serafin	26/12/2011	11:09:22	Inicio Sesion
	37	1	serafin	26/12/2011	11:10:35	Fin sesion exceso tiempo
	38	1	serafin	26/12/2011	11:15:22	Inicio Sesion
	39	1	serafin	26/12/2011	11:17:11	Fin sesion exceso tiempo
	40	1	serafin	26/12/2011	11:28:09	Inicio Sesion
	41	1	serafin	26/12/2011	11:29:43	Fin sesion exceso tiempo
	42	1	serafin	26/12/2011	11:30:35	Inicio Sesion
	43	1	serafin	26/12/2011	11:31:47	Fin sesion exceso tiempo
	44	2	Francisco	26/12/2011	11:36:27	Inicio Sesion

Instalación

3. Configurar aplicación

Uso de Identificaciones

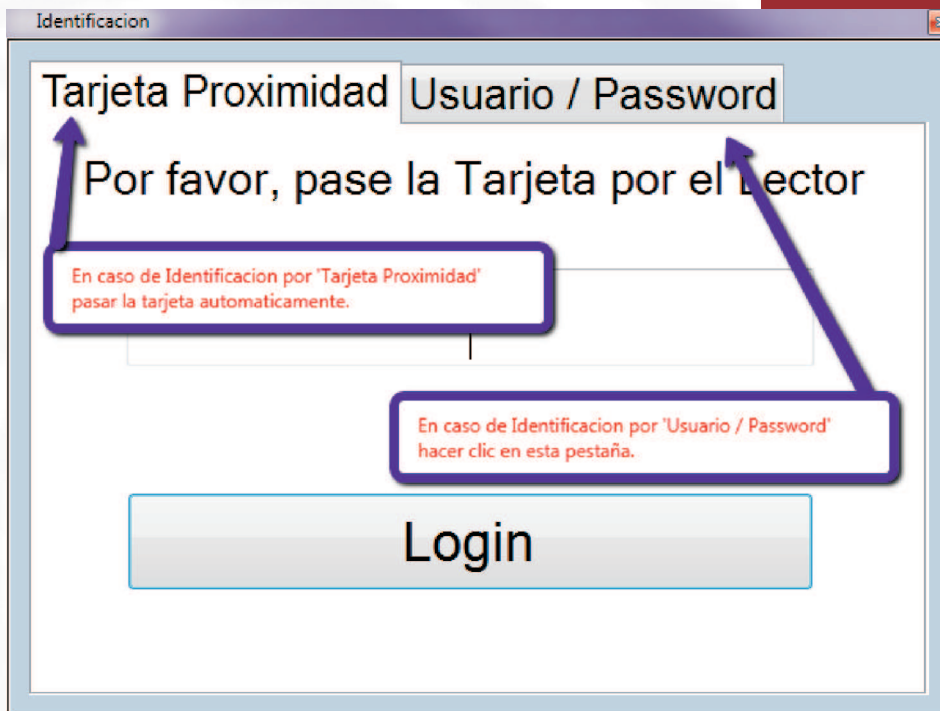

Identificación

Tarjeta Proximidad Usuario / Password

Por favor, pase la Tarjeta por el lector

En caso de Identificación por 'Tarjeta Proximidad' pasar la tarjeta automáticamente.

En caso de Identificación por 'Usuario / Password' hacer clic en esta pestaña.

Login

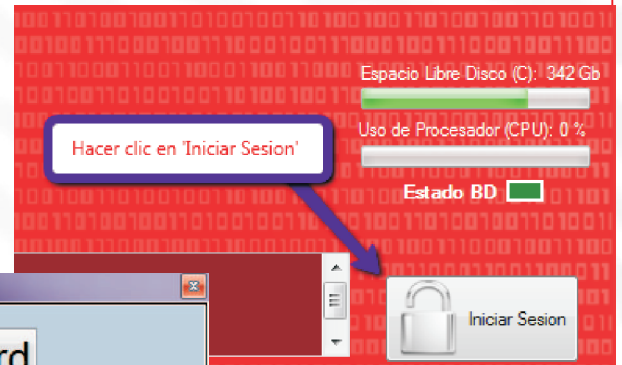

Tarjeta Proximidad Usuario / Password

Usuario

FranLopez

Password

Introducir el Usuario y Password y hacer clic en 'Login'

Login

Instalación

3. Configurar aplicación

Uso de Software

Software disponible

- Bloc de Notas
- Editor de Registro
- Internet Explorer

Se cargará la lista del software disponible para ese Usuario. Hacer clic en el Software para ejecutarlo.

El software se cerrará automáticamente cuando se cierre la session.

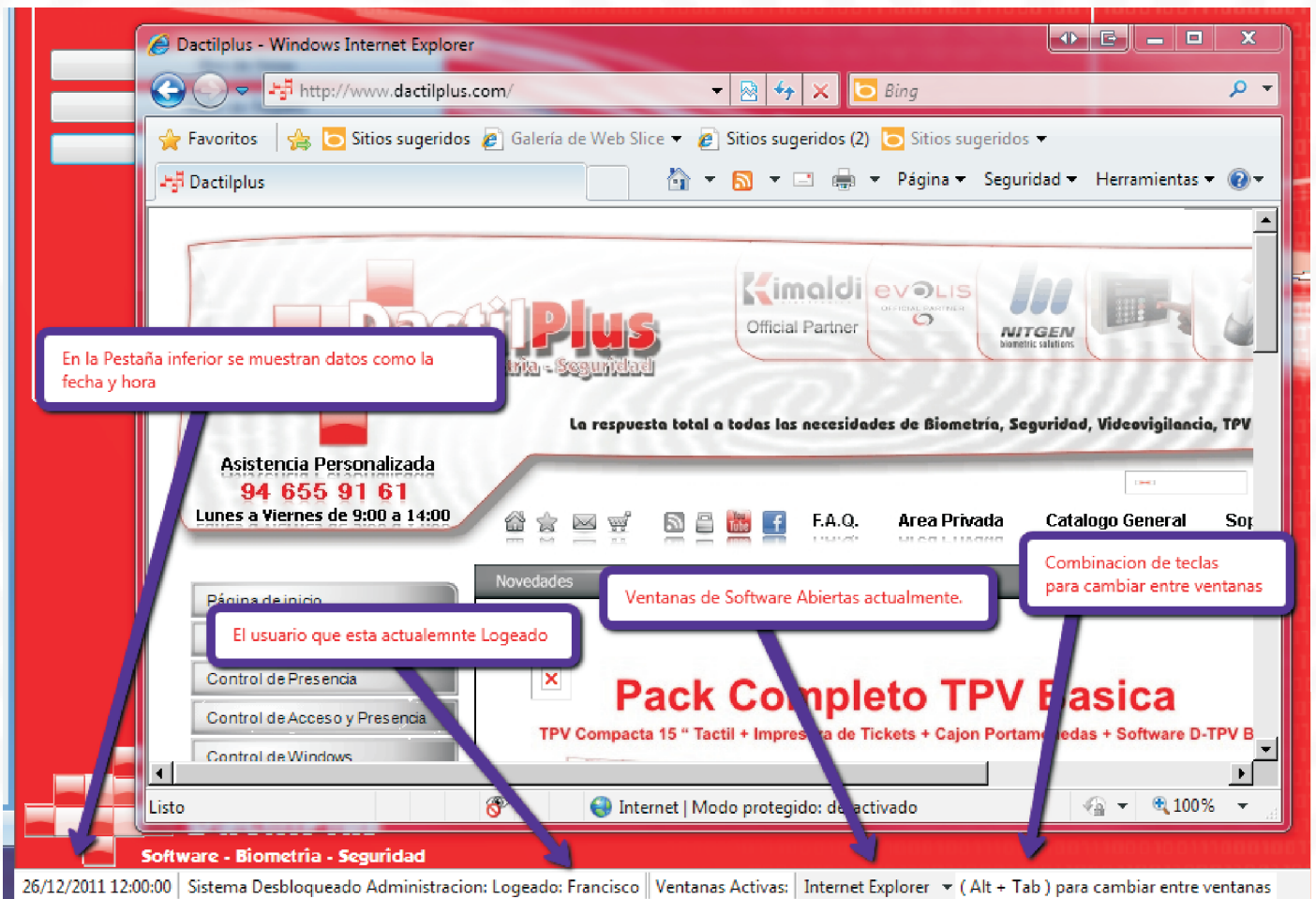

DactilPlus - Windows Internet Explorer
http://www.dactilplus.com/

En la Pestaña inferior se muestran datos como la fecha y hora

El usuario que esta actualmente Logeado

Ventanas de Software Abiertas actualmente.

Combinacion de teclas para cambiar entre ventanas

26/12/2011 12:00:00 Sistema Desbloqueado Administracion: Logeado: Francisco | Ventanas Activas: Internet Explorer (Alt + Tab) para cambiar entre ventanas

Instalación

3. Configurar aplicación

Conexión a la base de datos para siguientes instalaciones de DSC dentro de la red local

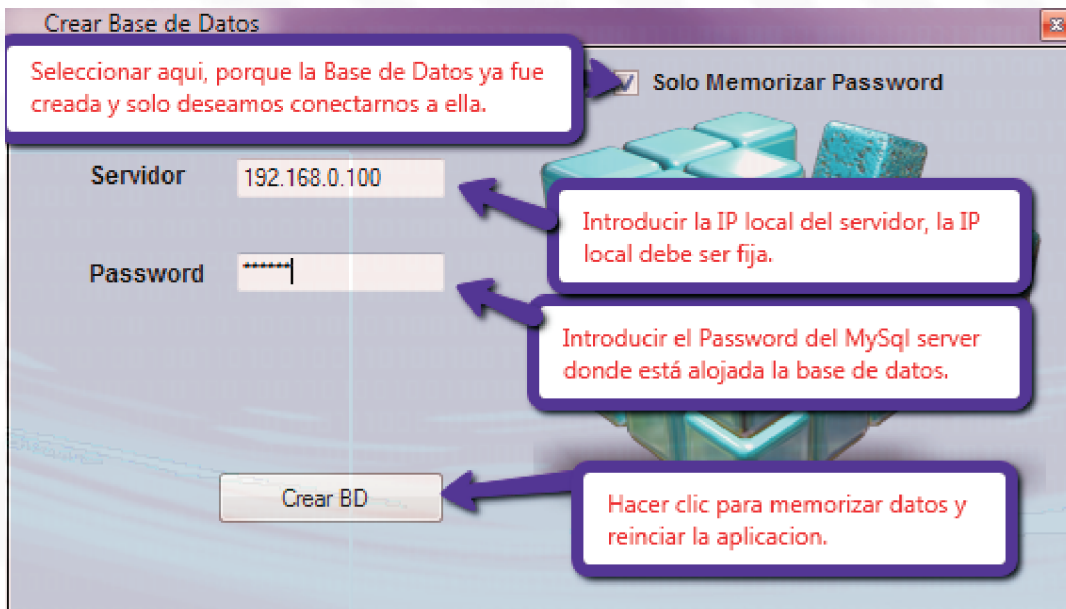

The screenshot shows a dialog box titled "Crear Base de Datos" with the following elements and callouts:

- Checkboxes:** A checked checkbox labeled "Solo Memorizar Password".
- Fields:** A "Servidor" field containing "192.168.0.100" and a "Password" field with masked characters.
- Buttons:** A "Crear BD" button at the bottom.
- Callouts:**
 - Top left: "Seleccionar aqui, porque la Base de Datos ya fue creada y solo deseamos conectarnos a ella." (points to the checkbox)
 - Right side: "Introducir la IP local del servidor, la IP local debe ser fija." (points to the Servidor field)
 - Right side: "Introducir el Password del MySQL server donde está alojada la base de datos." (points to the Password field)
 - Bottom right: "Hacer clic para memorizar datos y reiniciar la aplicación." (points to the Crear BD button)