



Instalación

BioSecuritas

Manual de Instalación

Instalación

BioSecuritas es una aplicación en constante crecimiento por eso nosotros no enviamos Cd's, recomendamos siempre descargar la aplicacion de nuestra web.
De esta manera siempre utilizaras el instalador mas reciente.

Ir a 'www.dactilplus.com' -> 'Control de Acceso y Presencia' -> 'BioSecuritas' -> 'Descargar BioSecuritas'

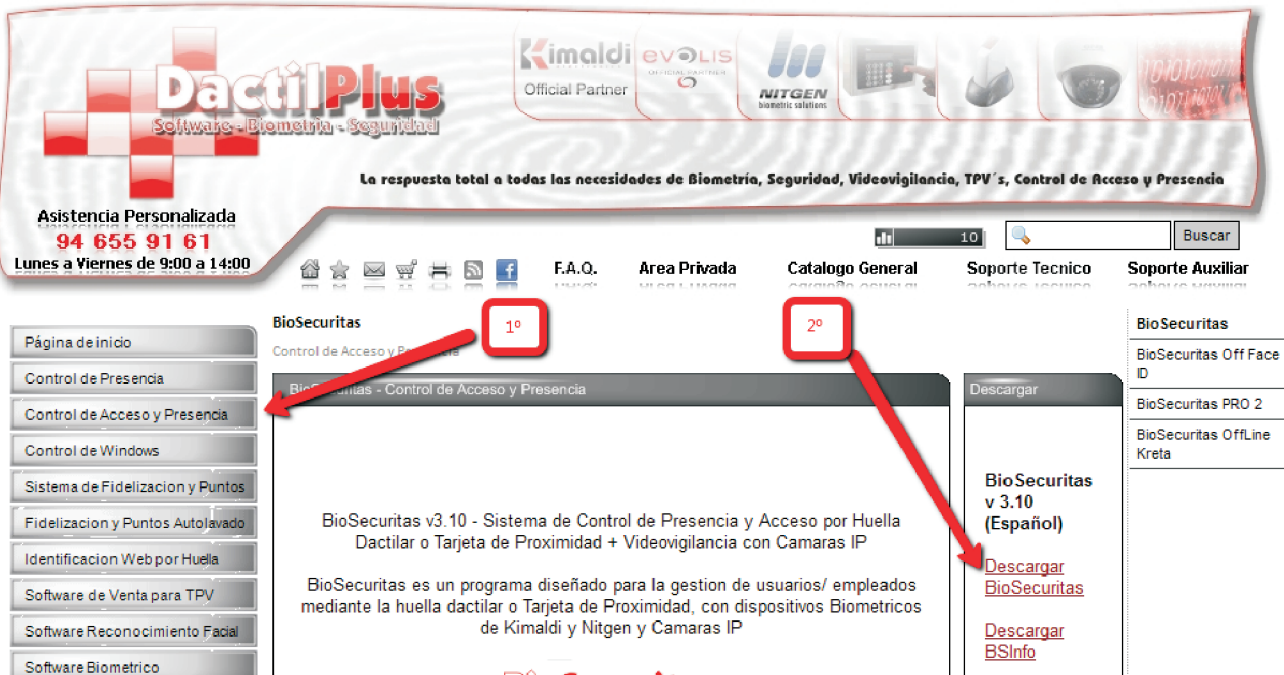

The screenshot shows the DactilPlus website interface. At the top, there is a navigation bar with the DactilPlus logo and several partner logos (Kimaldi, evolIS, NITGEN). Below the navigation bar, there is a search bar and a menu with items like 'Página de inicio', 'Control de Presencia', 'Control de Acceso y Presencia', etc. The 'Control de Acceso y Presencia' menu item is highlighted with a red box and labeled '1'. Below this menu, there is a section for 'BioSecuritas' with a description and a 'Descargar' button. The 'Descargar' button is highlighted with a red box and labeled '2'. To the right of the 'Descargar' button, there is a list of download links for 'BioSecuritas v 3.10 (Español)', 'BioSecuritas PRO 2', and 'BioSecuritas OffLine Kreta'.

Descargarlo y Guardarlo.

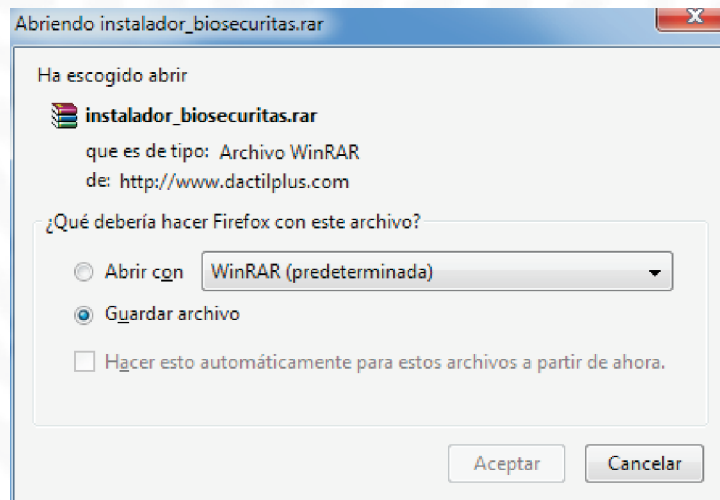

Una vez descargado es necesario descomprimirlo con con Winrar.

Instalación

Si no dispone Winrar puede descargarlo en:

Ir a 'www.dactilplus.com' -> 'Área de Conocimiento' -> 'Archivos Útiles'



Identificación Web por Huella
Software de Venta para TPV
Software Reconocimiento Facial
Software Biométrico
Cerraduras para Hoteles
Cerraduras para Taquillas
Packs TPV por Huella Dactilar
Packs Control de Presencia
Biometría

- [Descargar Framework 3.5](#)
[Descompresor](#)
- [Winrar](#)
[Uso de la Huella Dactilar](#)
[Tratamiento de la huella digital de Trabajadores](#)
[Fondo escritorio](#)
[Descargar - 2 - 3](#)

Si no dispone de un Lector RSS:
[Descargar aquí](#)

Descargarlo y instalarlo. Descomprimir el 'Instalador_BioSecuritas.rar' con Winrar y ejecutar el instalador 'Instalador BioSecuritas.exe'

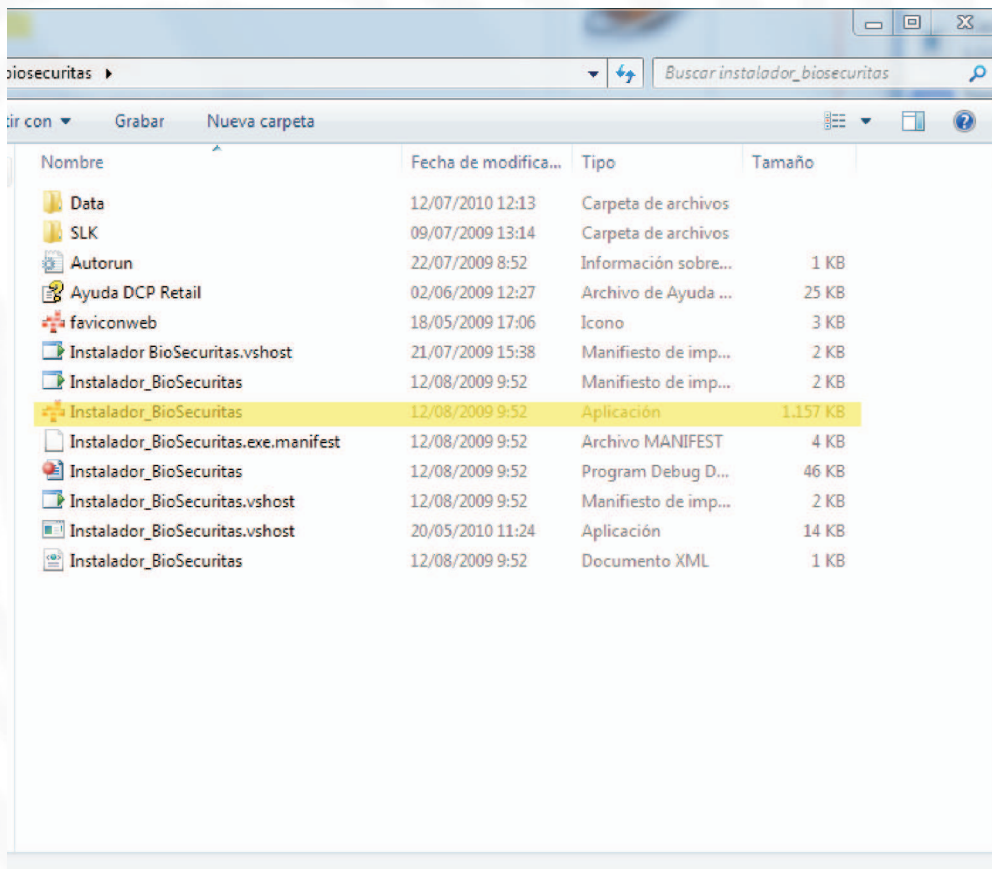

Si se está instalando sobre Windows Vista o Windows 7 hay que ejecutarlo como Administrador y deshabilitar el control de cuentas de usuario de Windows, como mostramos a continuación.

Instalación

Para deshabilitar el control de cuentas de usuario ir a: 'Inicio' -> 'Panel de Control' -> 'Cuentas de Usuario y protección infantil' -> 'Cuentas de Usuario' - 'Cambiar la configuración de control de cuentas de usuario'

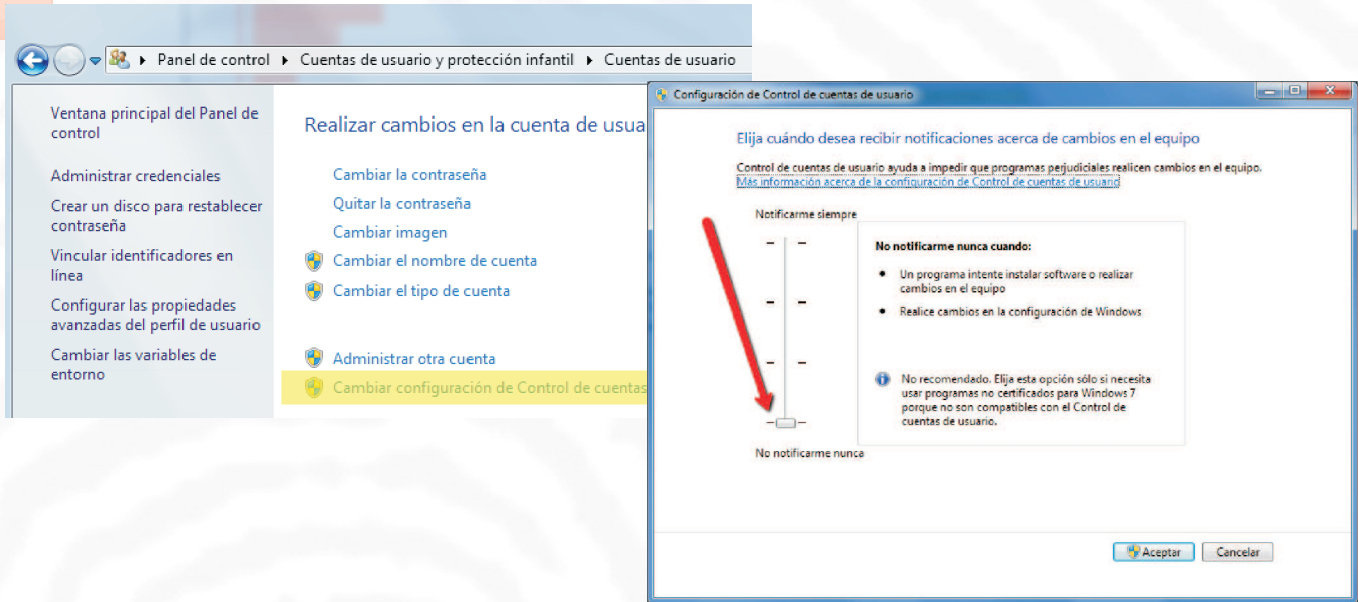

Bajar la barra hasta abajo, aceptar y reiniciar..

Para ejecutar la aplicación como 'Administrador' hacer clic con el botón derecho sobre el instalador 'Instalador BioSecuritas.exe' y seleccionar 'Ejecutar como Administrador'

Ir a 'www.dactilplus.com' -> 'Área de Conocimiento' -> 'Archivos Útiles'

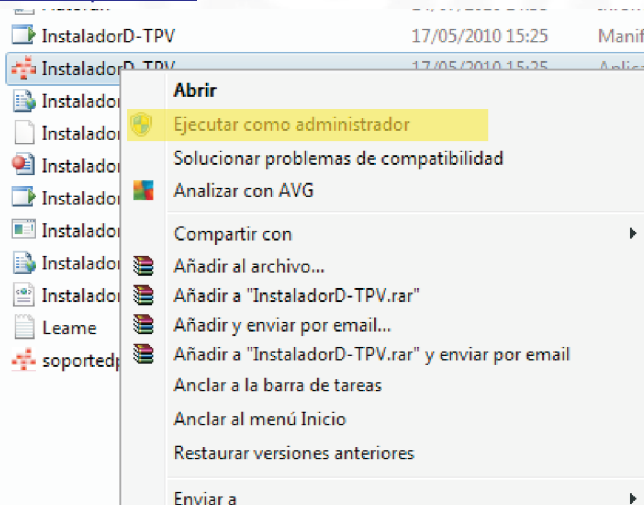

Instalación

Si da algun error al ejecutar el instalador puede ser porque os falte el Framework correspondiente, para solucionarlo entrar en la carpeta 'Data' y ejecutar el 'Setup.exe' para que se instalen los componentes necesarios. Una vez instalados cancelar la instalacion de BioSecuritas y volver a ejecutar el instalador 'Instalador_BioSecuritas.exe'.

Mas consultas en F.A.Q en www.dactilplus.com

Ejecutar todos los pasos del Instalador:



Paso 1: Instalar el MySql Server. No es preciso modificar la configuracion que viene por defecto, aceptar todo y dar a 'Siguiente'. Fijense en las siguientes imagenes de guia.

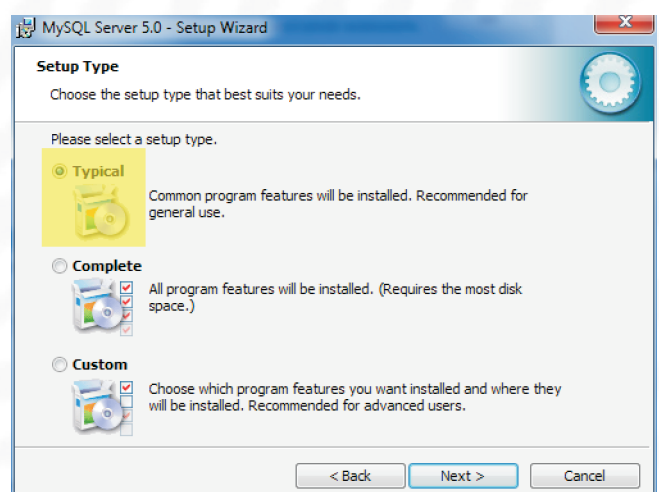
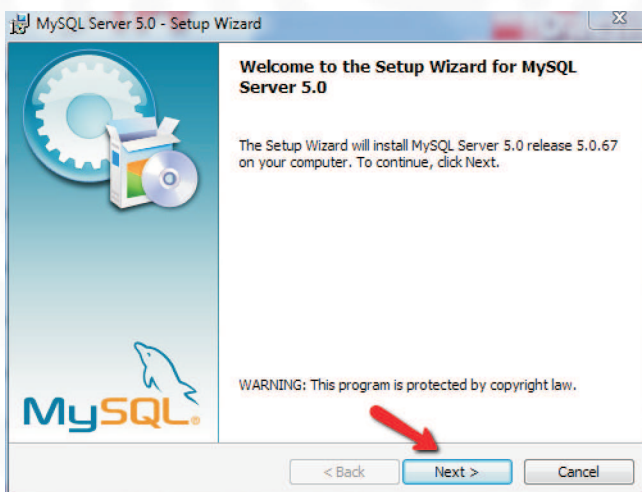

Instalación

Paso 1: Instalar el MySql Server. No es preciso modificar la configuración que viene por defecto, aceptar todo y dar a 'Siguiente'. Fijense en las siguientes imagenes de guía.

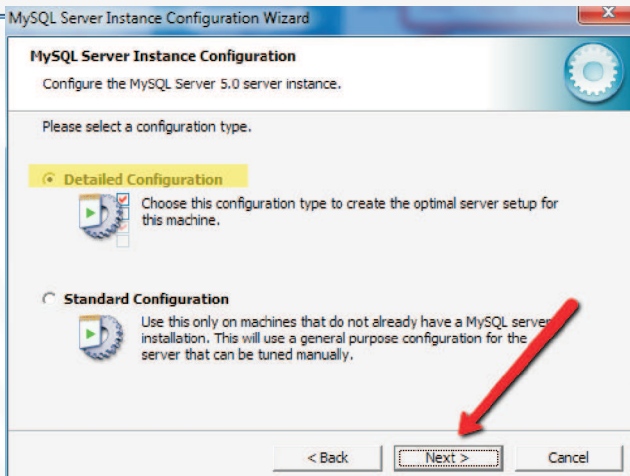
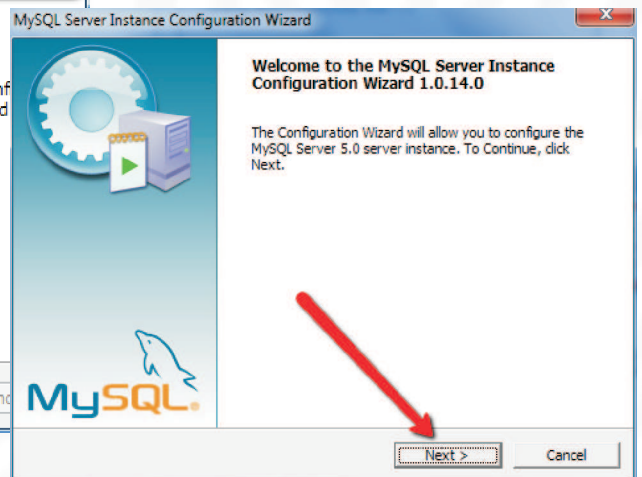
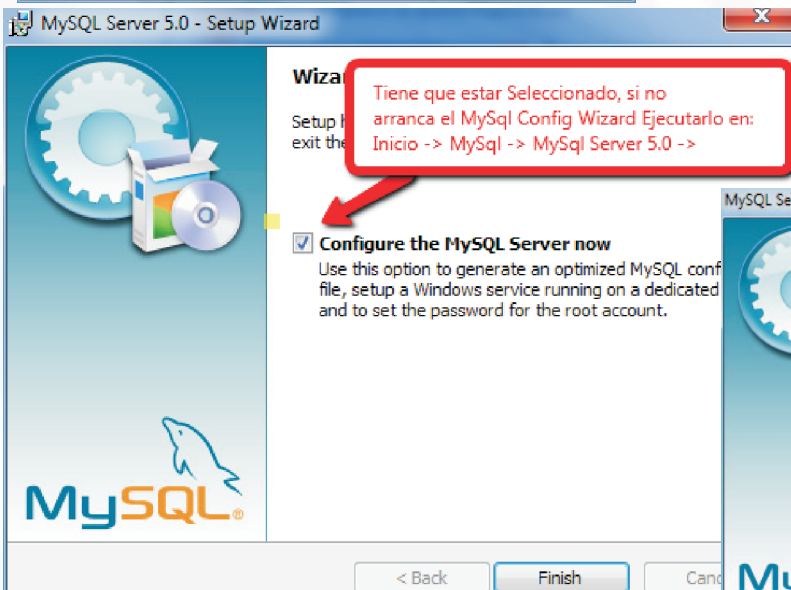
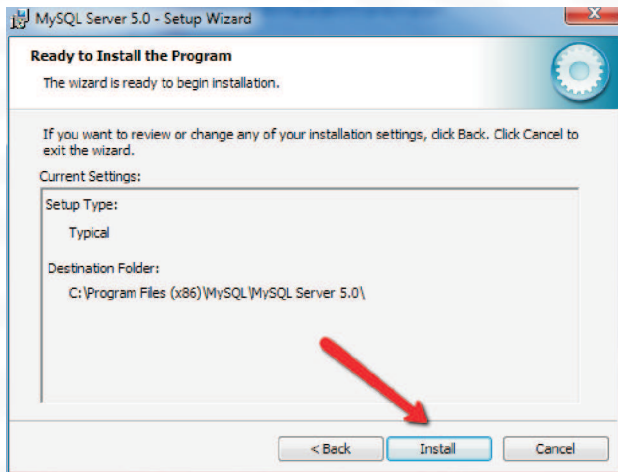

Instalación

Paso 1: Instalar el MySql Server. No es preciso modificar la configuración que viene por defecto, aceptar todo y dar a 'Siguiente'. Fijense en las siguientes imágenes de guía.

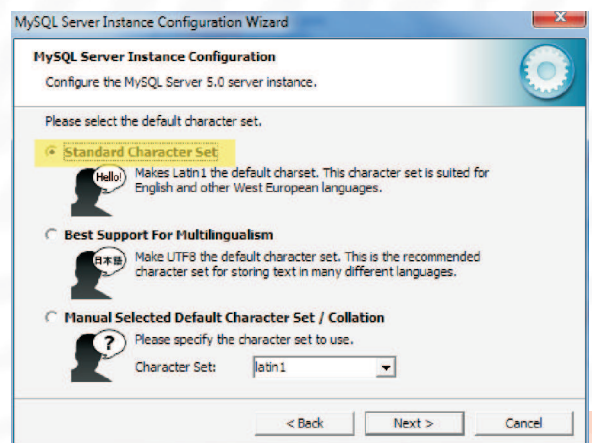
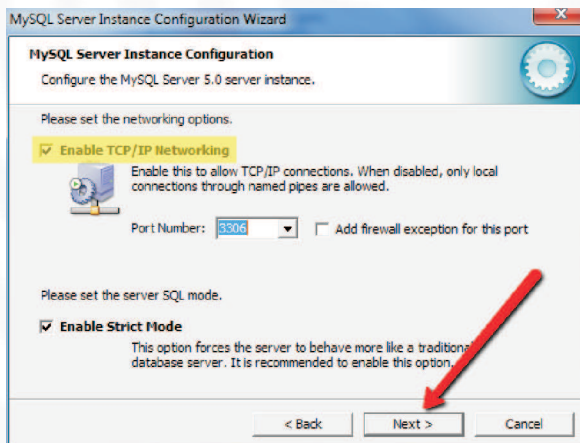
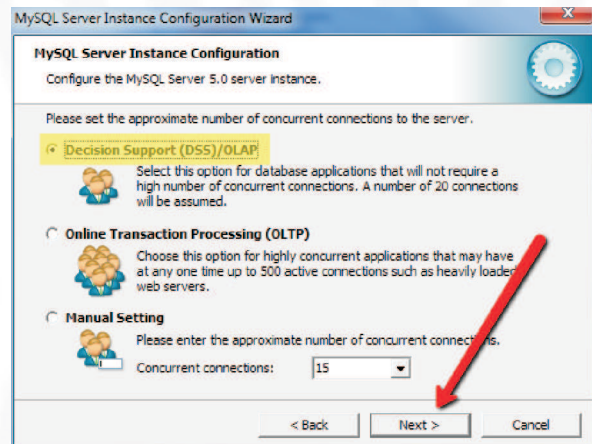
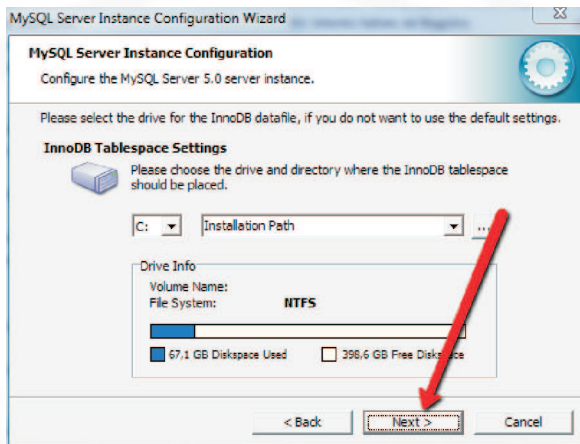
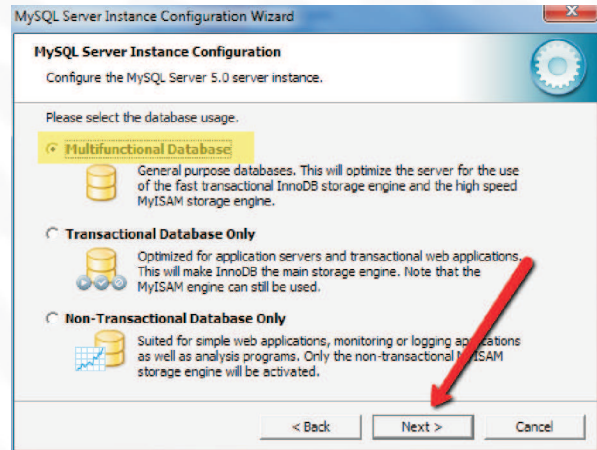
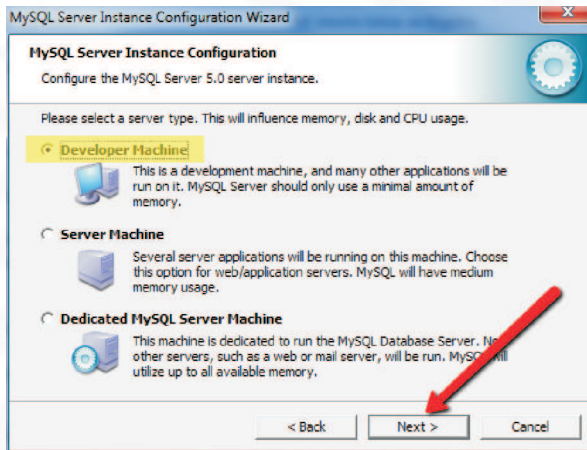

Instalación

Paso 1: Instalar el MySql Server. No es preciso modificar la configuración que viene por defecto, aceptar todo y dar a 'Siguiente'. Fijense en las siguientes imágenes de guía.

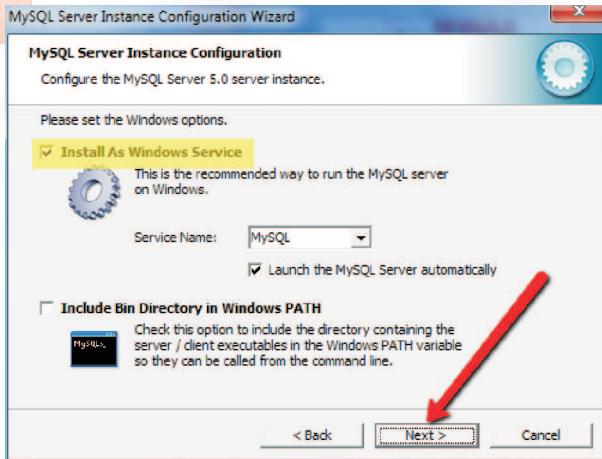

Introducir un password y confirmarlo abajo para el MySQL server.
Luego hay que introducirlo para crear la base de datos BioSecuritas

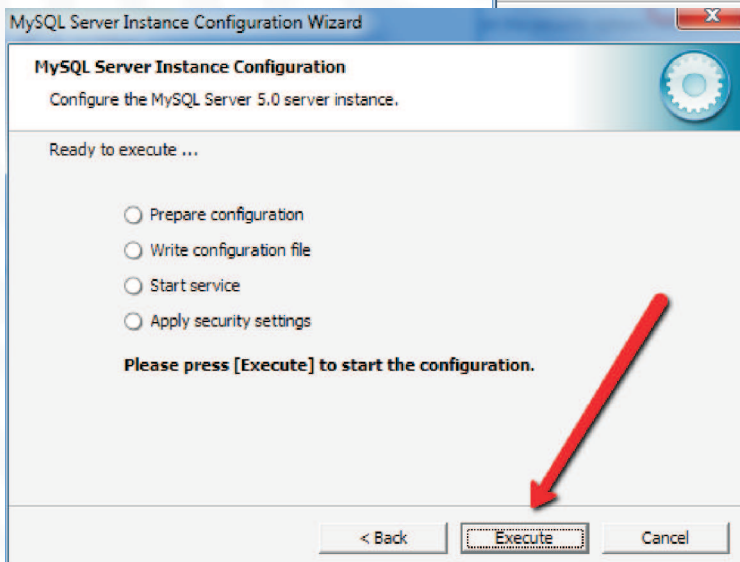
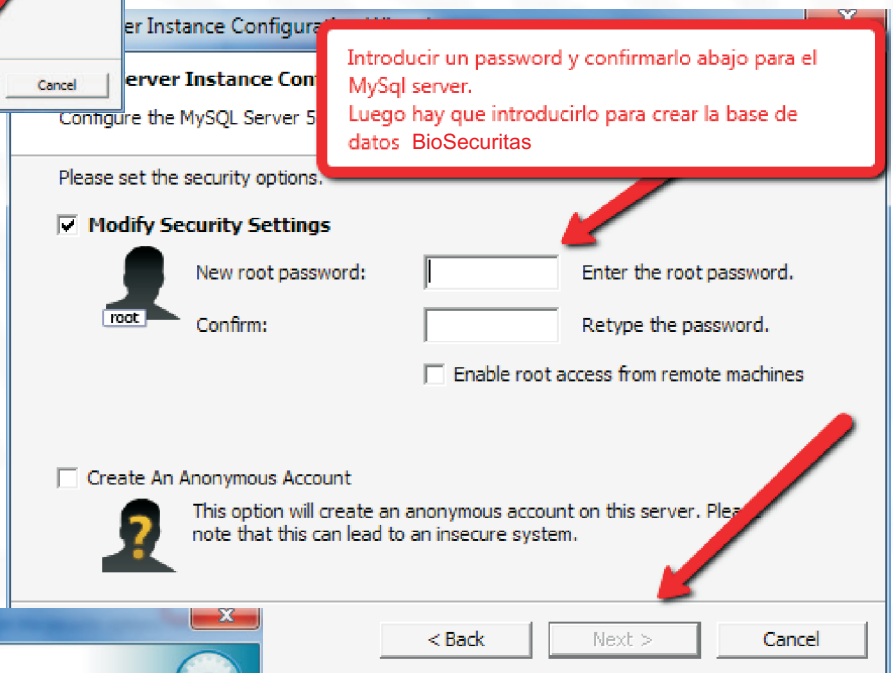

Instalación

Paso 2 A: Frameworks - No es preciso Instalar.



Paso 2 B: SLK - Instalar el SLK (Servicio de Localizacion de Kimaldi) para luego poder localizar los terminales y poder cambiar sus datos de conexion, IP ... Las siguientes capturas de pantalla muestran el proceso:

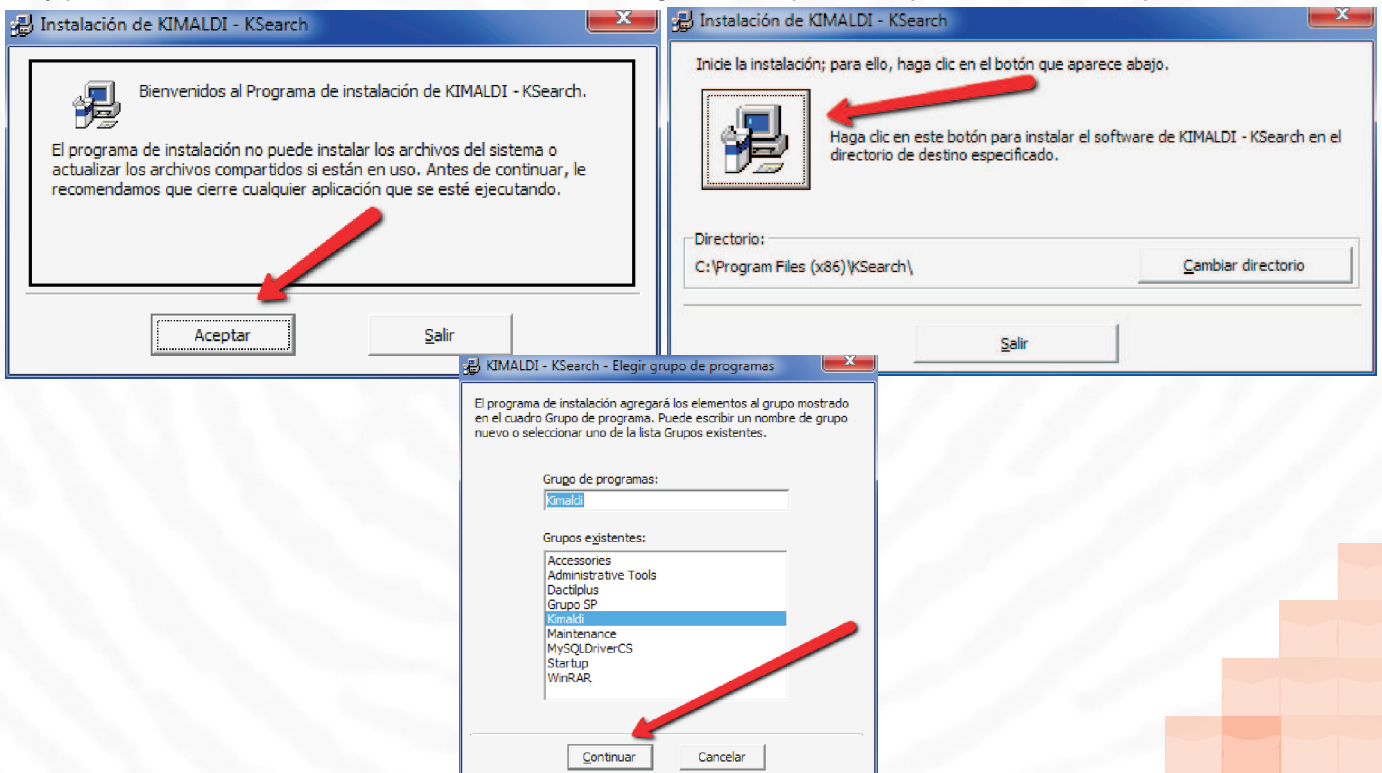

Instalación

Paso 3 A: Instalar 'Drivers Extra', se abren varias ventanas de registro. Si sale alguna ventana de error, por favor confirme que siguió los pasos de la página 3.



Paso 3 B: Driver Kversion - el procedimiento es el mismo que el paso 2B (SLK)

Paso 3 C: Drivers Deteccion (seguir los pasos que se muestran)

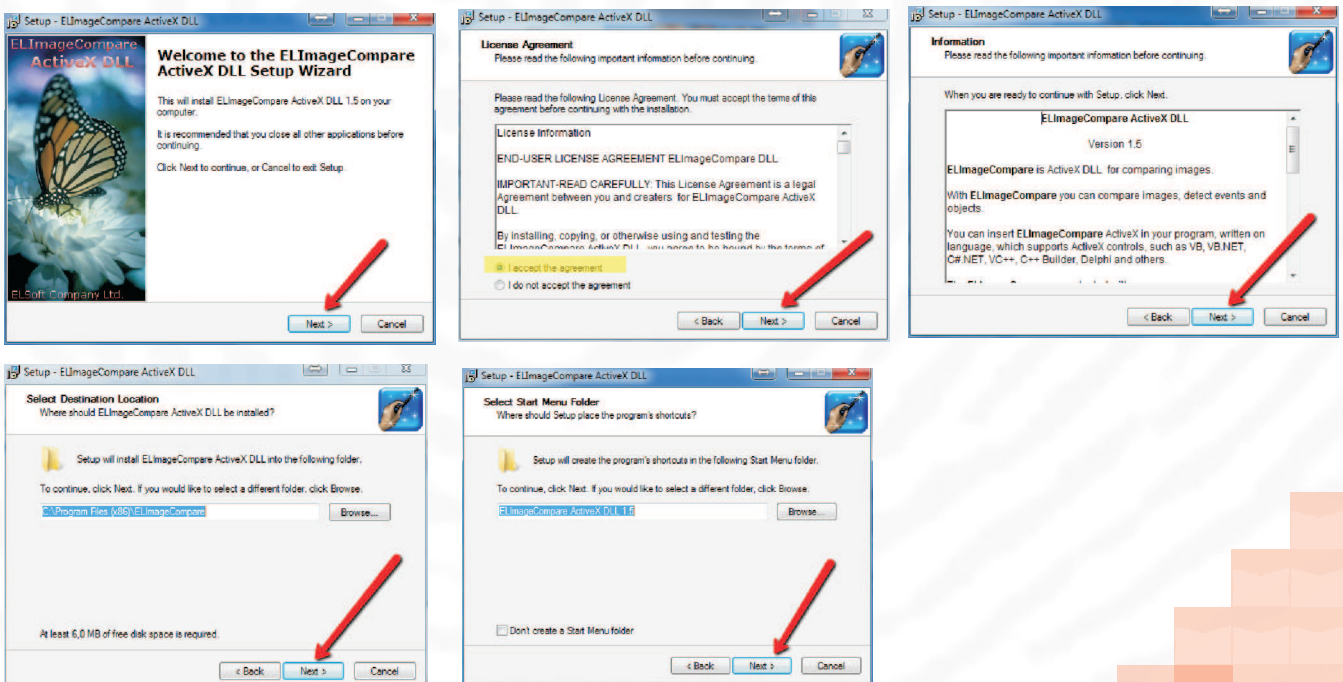

Instalación

Paso 4 A-B-C: Instalar 'Drivers Camaras 1', 'Drivers Camaras 2' y ' Drivers Camaras 3' No requiere explicacion, unicamente aceptar y todo ' Siguiente'

Paso 5 - Instala BioSecuritas.

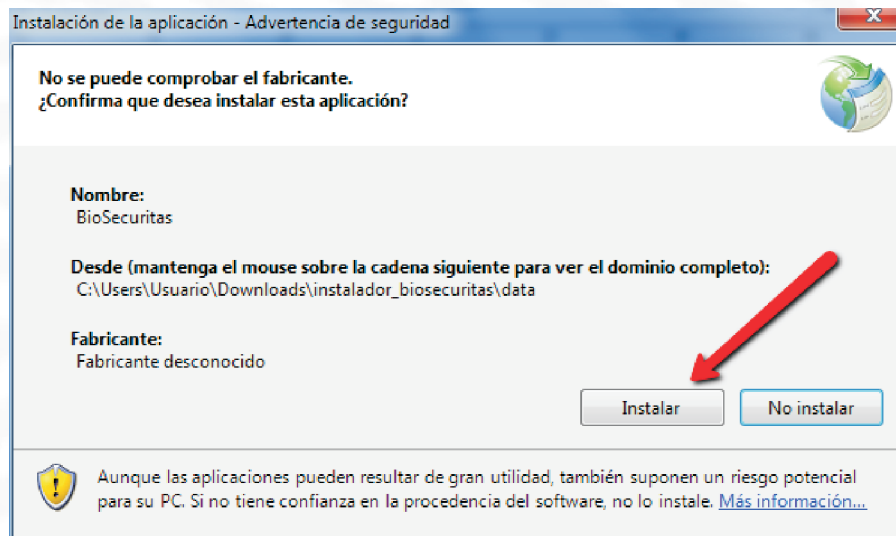

La primera vez que arranque el programa hacer clic en 'Salir' ir a 'Inicio' -> 'Todos los Programas' -> 'Dactilplus' -> 'BioSecuritas' para arrancarlo de nuevo e instalar la actualización a la ultima versión.

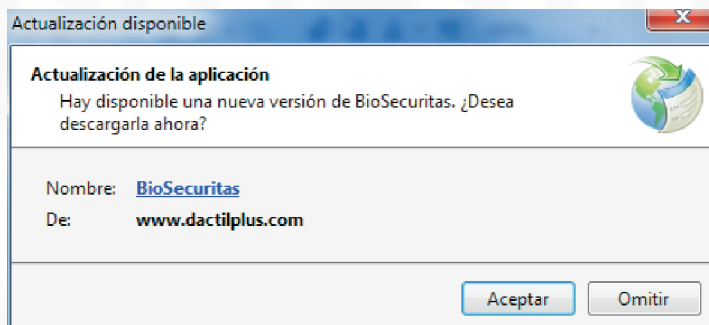

Si no se dispone de numero de serie se puede introducir el email y hacer clic sobre 'Version de Prueba' (es normal que tarde un poco)Luego hacer clic en 'Salir' y volver a ejecutar la aplicacion.

Instalación

Configuración y Puesta en Marcha BioSecuritas

Saldra una ventana indicando que no se creo la base de datos, hacer clic en 'Aceptar'

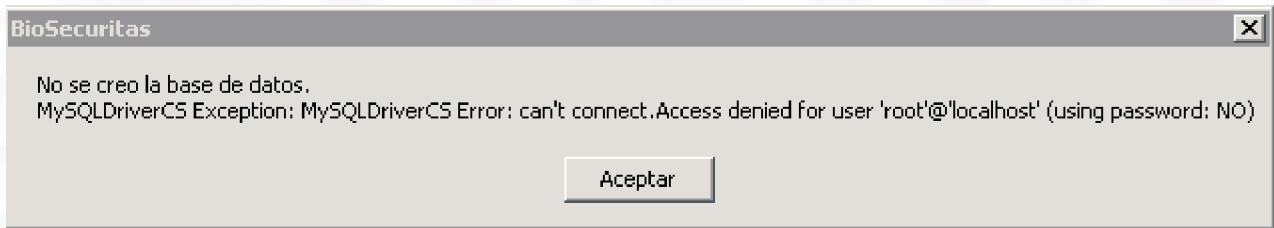

se abrirá la venta de "Crear Base de Datos".

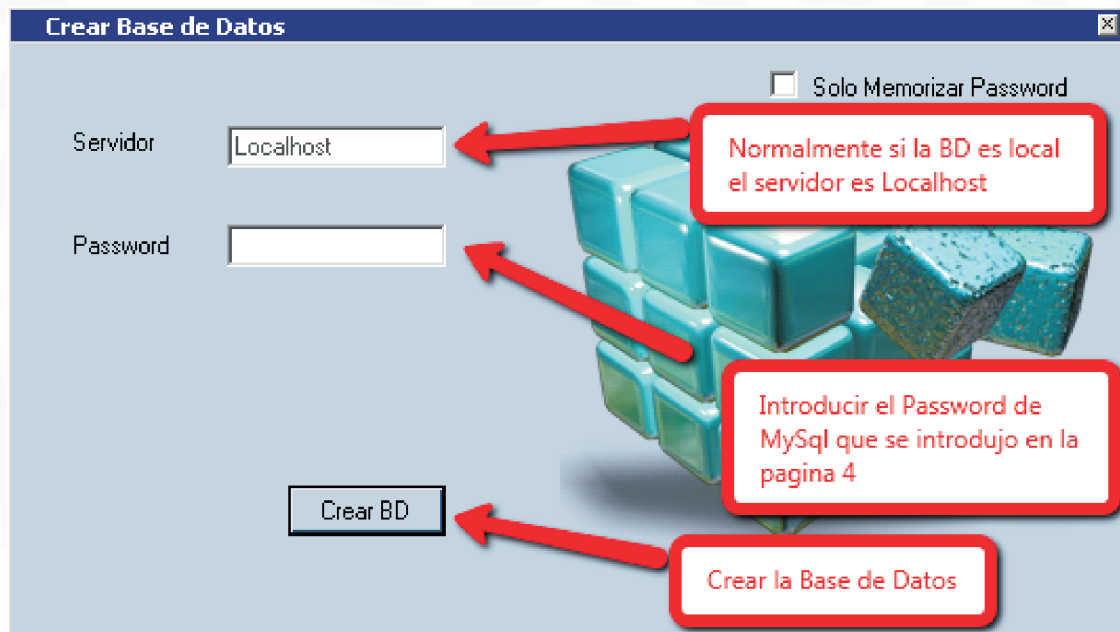

Cuando Finalice la creación de la base de datos será preciso reiniciar la aplicacion..

Instalación

Localizar el Terminal, Biomax 2 a través del SLK ó Ksearch. Ir a 'Inicio' -> 'Todos los Programas' -> 'kimaldi' -> 'Ksearch'

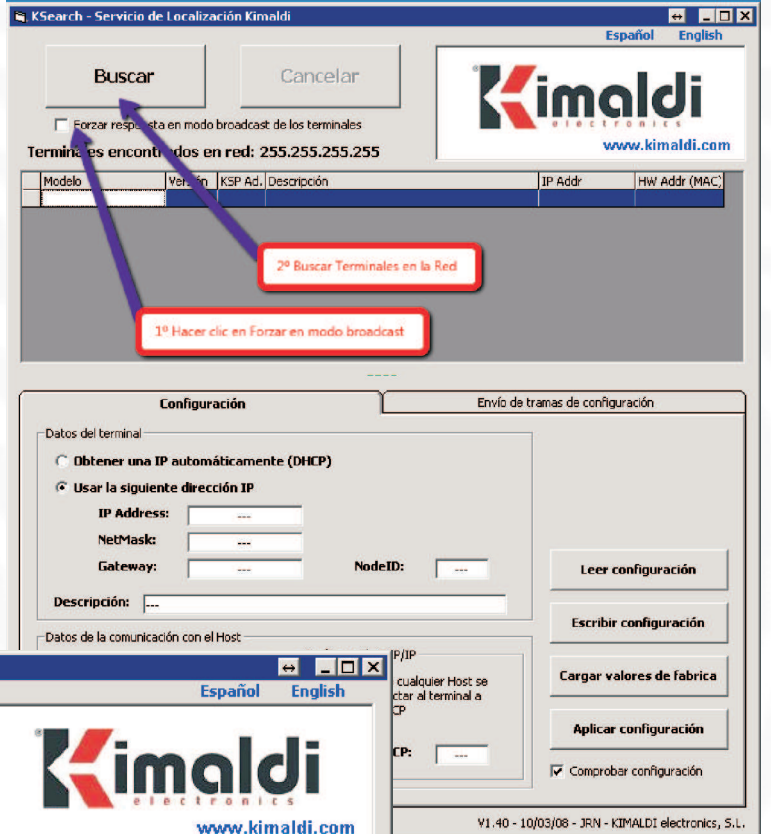

Apareceran los Biomax 2 de la red local para cambiar la IP seguir los siguientes pasos:

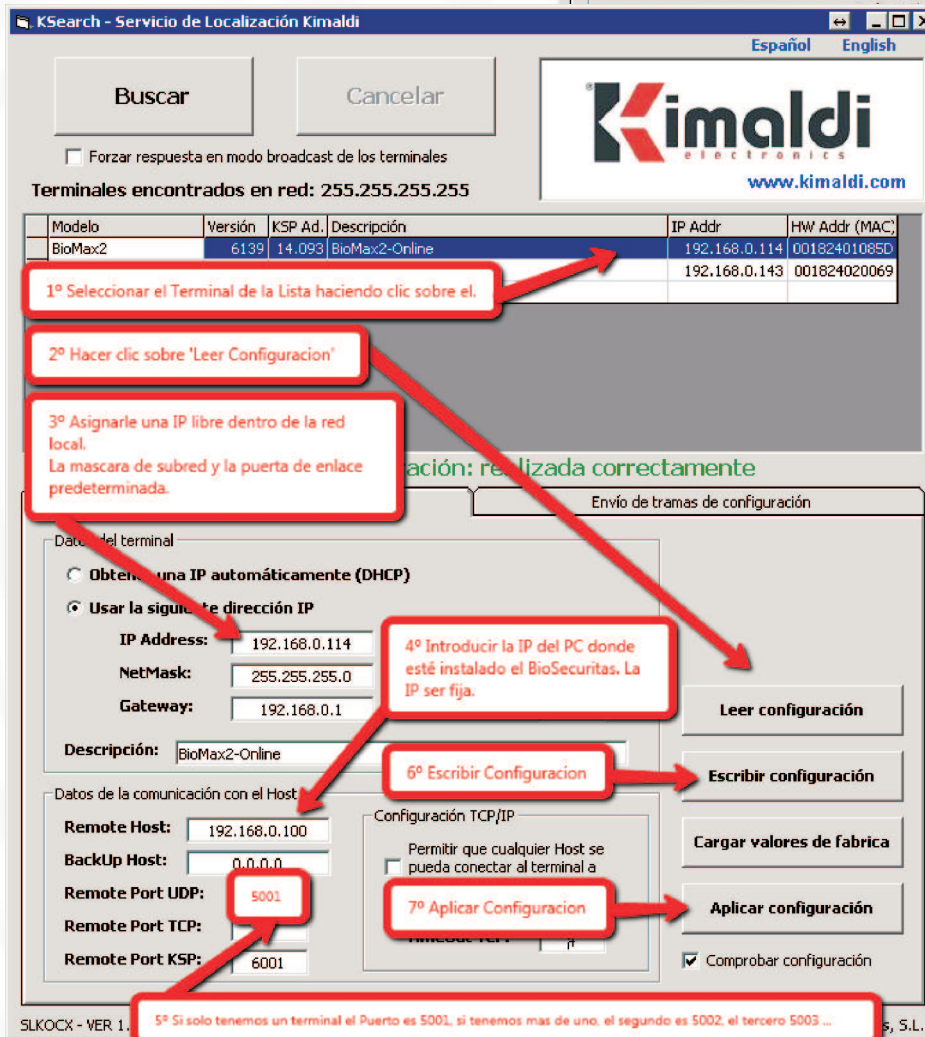

Instalación

Ir a 'Configuración' -> 'Terminal Biometrico'

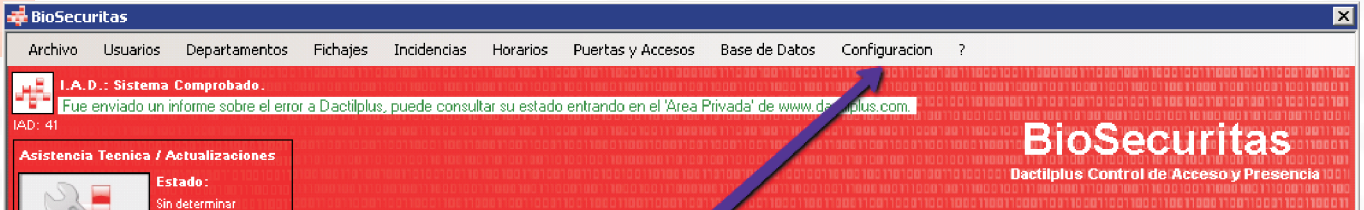

Seguir los pasos para Añadir un Terminal Biomax 2

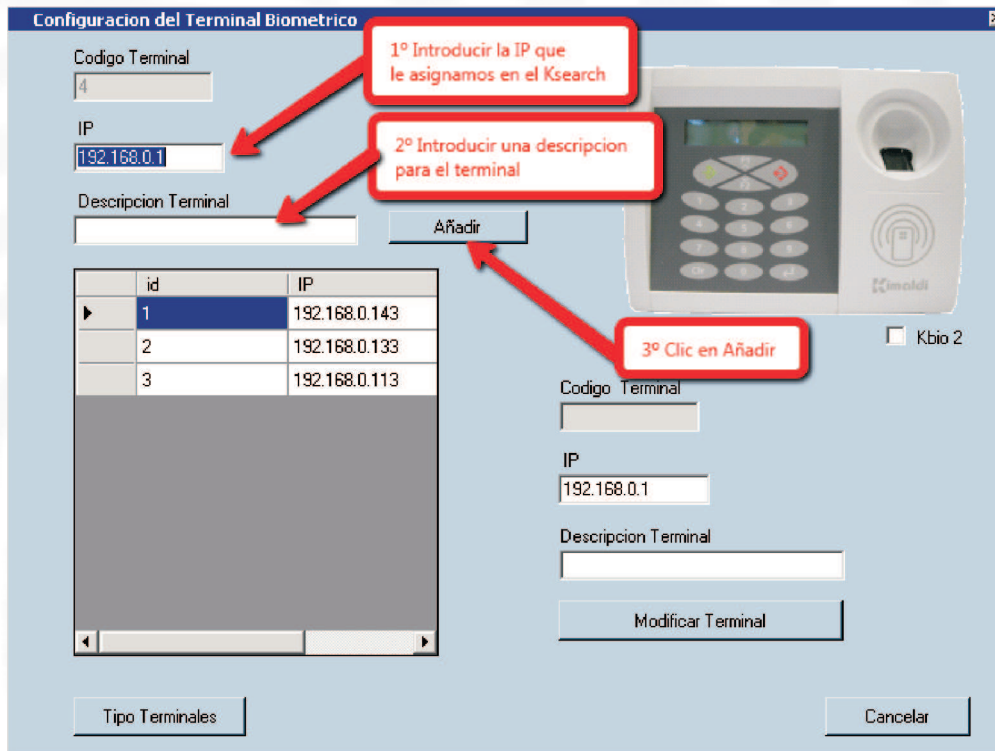

Para definir las puertas ir a :
'Puertas y Accesos' -> 'Parametros'

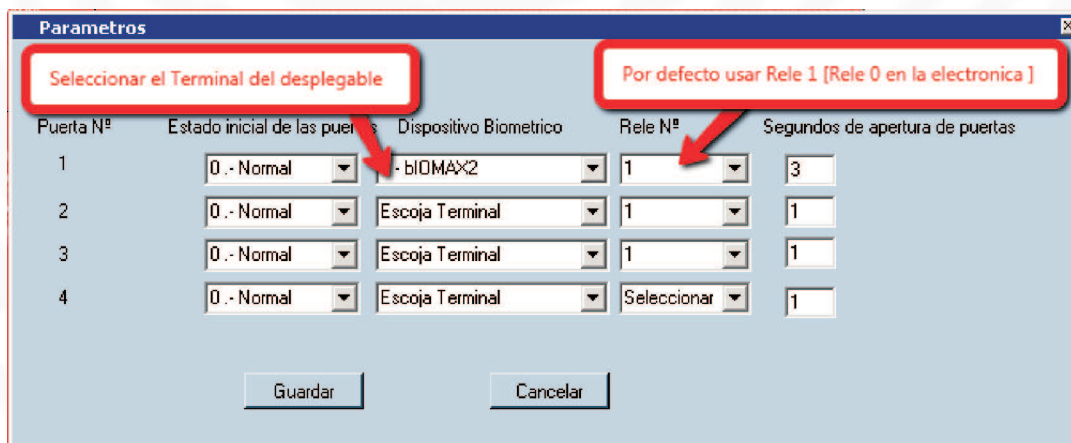

Instalación

Para finalizar es recomendable seguir las siguientes pautas:

- Crear un password de Administrador.
- Crear un Departamento y una Seccion.
- Dar de Alta a los usuarios: siendo obligatorio siempre definirles: Departamento, seccion y Horario. Tener en cuenta tambien el seleccionarles si tienen o no acceso a las puertas y en que horario.

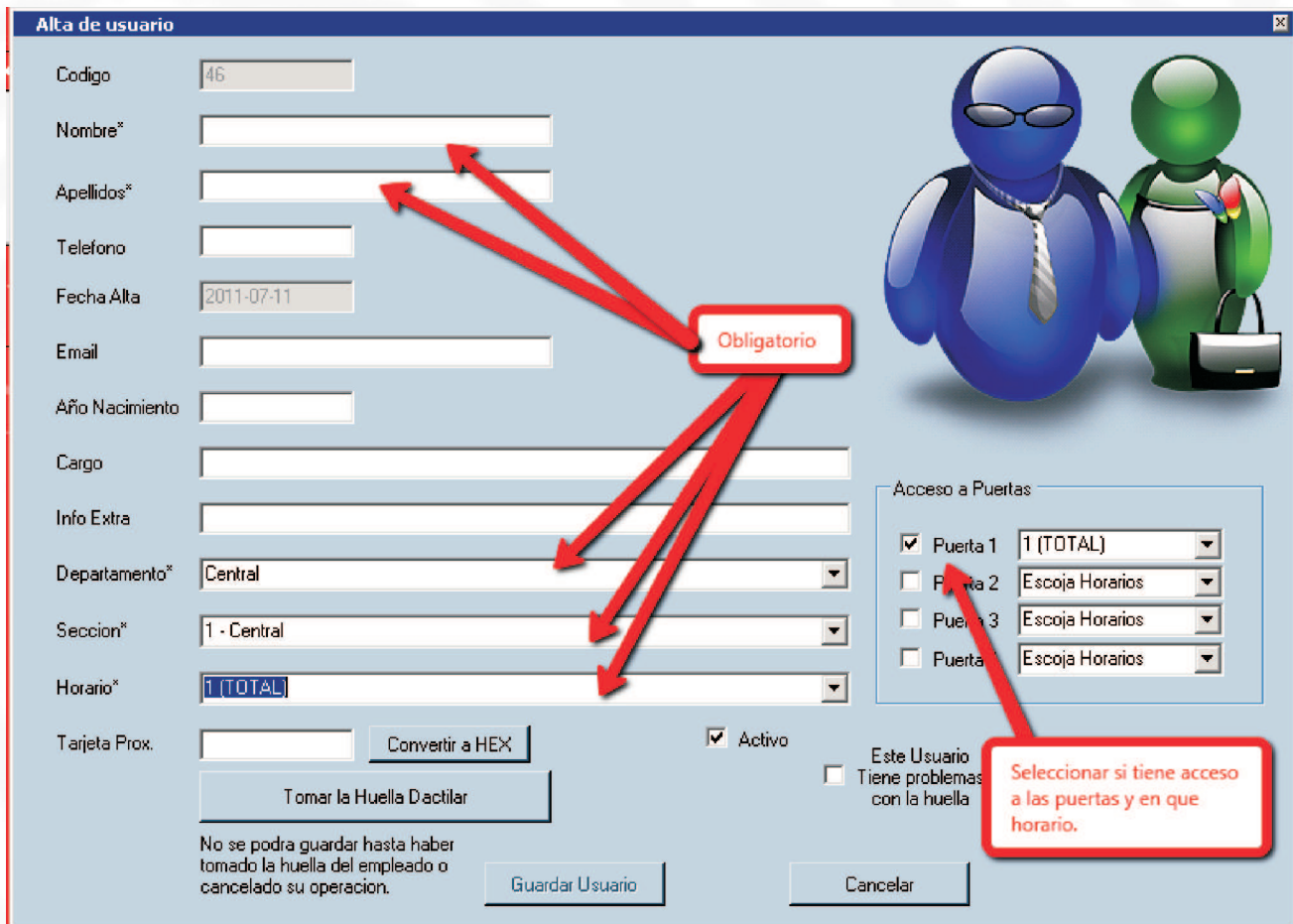

Alta de usuario

Codigo: 46

Nombre* []

Apellidos* []

Telefono: []

Fecha Alta: 2011-07-11

Email: []

Año Nacimiento: []

Cargo: []

Info Extra: []

Departamento*: Central

Seccion*: 1 - Central

Horario*: 1 (TOTAL)

Tarjeta Prox.: []

Activo

Este Usuario Tiene problemas con la huella

No se podra guardar hasta haber tomado la huella del empleado o cancelado su operacion.

Obligatorio

Acceso a Puertas

Puerta 1 1 (TOTAL)

Puerta 2 Escoja Horarios

Puerta 3 Escoja Horarios

Puerta Escoja Horarios

Seleccionar si tiene acceso a las puertas y en que horario.

