DactilPlus
Software - Biometria - Seguridad

Soluciones Profesionales

Software

* Control de Presencia
* Control de Acceso, Presencia y Gestión de Centros Deportivos Profesional
* Control de Windows
* Sistemas de Fidelización y Puntos
* Sistemas de Venta (TPV)
* Listado de Precios

Hardware

* Terminales Biomax 2, Kreta 3, Lectores Huella USB
* TPV´s, Packs y Accesorios
* Terminales Reconocimiento Facial

Catalogo General 2014

DactilPlus
Software - Biometria - Seguridad

Catalogo General 2014

Indice de Contenidos

Software

1.- Control de Presencia

1.1. - Control de Presencia en PC (USB)

1.1.1. - DCP Retail 2 1
1.1.2. - DCP Retail . NET 2

1.2. - Control de Presencia de Pared (TPC/IP)

1.2.1. - DCP 3
1.2.2. - DCP .NET 4

2.- Control de Acceso y Presencia

2.1. - Control de Acceso y Presencia de Pared (TPC/IP)

2.1.1. - BioSecuritas 5
2.1.2. - BioSecuritas Off Face 6
2.1.3. - BioSecuritas PRO 2 7
2.1.4. - BioSecuritas Off Kreta 10

3.- Control de Windows

3.1. - Control de Windows en PC (USB)

3.1.1. - DSC Huella 11
3.1.2. - DSC Proximidad 12
DCS Prepago

4.- Copias de Seguridad

4.1. - Copias de Seguridad y Sincronización

4.1.1. - D-Backup 13

5.- Sistemas de Venta, Fidelización y Puntos

5.1. - Sistema de Fidelizacion por tarjeta

5.1.1. - SISFI .NET 14

5.2. - Sistema de Venta (TPV) con fidelizacion, Puntos y pago por Huella Dactilar y Tarjeta

5.2.1. - D-TPV 15

Hardware y Packs

6.- Listado de Precios Software **16**

7.- Listado de Precios del Biomax 2, Kreta 3, Lectores Huella USB **18**

8.- Listado de Precios de TPV´s y Accesorios **19**

9.- Listado de Precios de Terminales de Reconocimiento Facial **20**

10.- Listado de Precios de Terminales Anviz **21**

1.1.1.- DCP Retail 2

DCP Retail 2, el sistema de Control de Presencia mas economico del mercado utilizando un lector de huellas Hamster Nitgen de alta calidad, fiabilidad y resistencia. Capaz de trabajar a traves de internet con bases de datos web.

Programa diseñado para dispositivos de Kimaldi, el lector de huellas Hamster Nitgen y Omnikey 5321.
Idiomas: Español, Ingles, Aleman, Catalan, Frances.
Sistema Operativo Recomendado: Windows XP, Windows Vista, Windows 7 y Windows 8 (incluido 64 Bits)

USB | BD LOCAL | BD WEB | IDENT. HUELLA | IDENT. PROXIM. | CP | Horario

Entre las características principales están:

- Control de Presencia por huella dactilar, Tarjeta de Proximidad, codigo de Barras o Banda Magntentica.
Los empleados al llegar a su puesto de trabajo tan solo tendran que hacer clic sobre el boton de "Fichar", colocar su dedo sobre el lector o pasar su tarjeta de proximidad y ya habrá registrado su fichaje.
El proceso a seguir para fichar la salida es el mismo. Debe hacer clic sobre el boton de "Fichar" colocar el dedo o pasar su tarjeta y listo , el empleado ya registro su jornada laboral.
En el caso de disponer del Hamster II no es preciso pulsar ningun boton, con colocar el dedo ya registra los fichajes.

- Alta de Usuarios, listados y modificación de datos (hasta 2.500 usuarios , para mas usuarios consultar)
Dispone de un sencillo menú donde se pueden realizar altas de empleados en 2 minutos. Adjuntando datos como nombre, apellidos, fecha nacimiento, cargo, horario, departamento, seccion, fotografia, Nº de Tarjeta Mifare, etc. Sirviendo también de base de datos de empleados.
Así mismo también dispone de listados de empleados para visualizar o modificar sus datos, horarios, etc.
También existen versiones de hasta 20.000 usuarios. La version Gratuita tiene un maximo de 11 empleados.

- Posibilidad de crear infinitos horarios para los empleados.
Se puede crear literalmente un horario especifico para cada empleado, no hay limite. En el horario figuran las horas de entrada y salida de las jornadas de trabajo, asé como si son laborables o no.
DCP Retail 2 calcula automáticamente las horas trabajadas de mas (fuera del horario) y las horas trabajadas de menos (horas que se debia estar trabajando y no fue así)

- Alta de Huellas de usuarios, Tarjetas, comprobación de las mismas, fichajes e incidencias en el propio ordenador mediante un Hamster de Nitgen.
Una de las mayores ventajas de este sistema es la ausencia de instalación. El lector que se utiliza es USB por lo cual no es preciso costosas instalaciones y molestas obras en la oficina.
El empleado ficha, se registra, marca incidencias... todo ello en su ordenador, sin tener que desplazarse a ninguna estancia.

-Area de Usuario.
El usuario dispone de un area donde puede consultar sus fichajes, incidencias, etc.

- Listados de Fichajes por empleado entre fechas, calculo de horas trabajadas, horas extra, etc.
En la sección de fichajes se pueden realizar búsquedas personalizada, por empleado, entre fechas, etc.
Usted puede ver las horas trabajadas por día, mes, etc... la media de horas de entrada, salida, horas extra y mucho mas.
Tambien dispone listado de Fichajes totales, con un clic podra ver las horas trabajadas de todos sus empleados en un intervalo de tiempo en un mismo informe (No disponible en version Gratuita). Calculo economico de las Horas trabajadas automatico.

- 9 tipos distintos de incidencia, listados de incidencias, tiempo perdido en incidencias, etc.
Los empleados pierden mucho tiempo fumando, o yendo al medico, etc. Este sistema es el mejor medio para controlar exactamente cuanto tiempo pierden en cada tipo de incidencia. Pudiendo asi sacar listados de tiempo perdido.
El empleado tan solo debe acercarse al PC, hacer clic sobre "Registrar Incidencia", seleccionar el tipo de incidencia y colocar el dedo sobre el lector.
Automáticamente el inicio de la incidencia queda registrado. Una vez finalizada la misma el empleado debe repetir los mismo pasos para finalizarla. Y así ya dispone del registro de tiempo perdido por sus empleados.

- Información instantánea del personal que esta actualmente trabajando o en incidencia (ir al medico ,etc)
Dispone de dos menús donde puede visualizar en directo el personal que se encuentra actualmente trabajando y el que no. Usted podra visualizar la de asistencia de su empresa en tiempo real.
También puede visualizar los empleados que se encuentran en ese momento en incidencia y en que tipo de incidencia (por ejemplo fumando).

- Base de datos en MySql, lo cual de da la mayor velocidad y seguridad posible a la aplicación.
La base de datos de DCP Retail 2 corre sobre MySql. Conocidisimo motor de base de datos. Este sistema es uno de los mas veloces y seguros, dandole así a la aplicación todo el potencial de datos que necesita al instante.

- Actualización automática online.
Todos los sistemas de Dactilplus se actualizan automáticamente por internet. Cada vez que se inicia la aplicación, esta revisa la ultima versión del programa en nuestro servidor web, dandole la opción de instalarla.
Es la mejor manera de tener siempre las ultimas mejoras y actualizaciones de su sistema.

Mas Información:

1.1.2.- DCP Retail .NET

DCP Retail .NET, el sistema de Control de Presencia .NET mas economico del mercado utilizando un lector de huellas Hamster Nitgen de alta calidad, fiabilidad y resistencia. Capaz de controlar diferentes empresas y delegaciones via internet.

Programa diseñado para dispositivos de Kimaldi, el lector de huellas Hamster Nitgen
Idiomas: Español, Ingles
Sistema Operativo Recomendado: Windows XP, Windows Vista, Windows 7
(Excepto 64 Bits)

Programa capaz de enlazarse con DCP .NET

USB | BD WEB | IDENT. HUELLA | IDENT. PROXIM. | CP | Horario

Entre las características principales están:

- Control de Presencia por huella dactilar.
Los empleados al llegar a su puesto de trabajo tan solo tendrán que hacer clic sobre el botón de "Fichar", colocar su dedo sobre el lector y ya habrá registrado su fichaje.
El proceso a seguir para fichar la salida es el mismo. Debe hacer clic sobre el botón de "Fichar" colocar el dedo y listo, el empleado ya registro su jornada laboral.
En el caso de disponer del Hamster II no es preciso pulsar ningun boton, con colocar el dedo ya registra los fichajes.

- Alta de Usuarios, listados y modificación de datos (hasta 2.500 usuarios, para mas usuarios consultar)
Dispone de un sencillo menú donde se pueden realizar altas de empleados en 2 minutos. Adjuntando datos como nombre, apellidos, fecha nacimiento, cargo, horario, departamento, seccion, etc. Sirviendo también de base de datos de empleados. Las huella de los empleados son validas en todas las delegaciones o empresas evitando, pudiendo asi cualquier empleado fichar en cualquiera de sus instalaciones.
Así mismo también dispone de listados de empleados para visualizar o modificar sus datos, horarios, etc.
También existen versiones de hasta 20.000 usuarios.

- Posibilidad de crear infinitos horarios para los empleados.
Se puede crear literalmente un horario especifico para cada empleado, no hay limite. En el horario figuran las horas de entrada y salida de las jornadas de trabajo, asé como si son laborables o no.
DCP Retail .NET calcula automáticamente las horas trabajadas de mas (fuera del horario) y las horas trabajadas de menos (horas que se debia estar trabajando y no fue así)

- Alta de Huellas de usuarios, comprobación de las mismas, fichajes e incidencias en el propio ordenador mediante un Hamster de Nitgen.
Una de las mayores ventajas de este sistema es la ausencia de instalación. El lector que se utiliza es USB por lo cual no es preciso costosas instalaciones y molestas obras en la oficina.
El empleado ficha, se registra, marca incidencias... todo ello en su ordenador, sin tener que desplazarse a ninguna estancia.

- Listados de Fichajes por empleado entre fechas, calculo de horas trabajadas, horas extra, etc.
En la sección de fichajes se pueden realizar búsquedas personalizada, por empleado, entre fechas, etc. de todas sus delegaciones a la vez.
Usted puede ver las horas trabajadas por día, mes, etc... la media de horas de entrada, salida, horas extra y mucho mas.

- 9 tipos distintos de incidencia, listados de incidencias, tiempo perdido en incidencias, etc.
Los empleados pierden mucho tiempo fumando, o yendo al medico, etc. Este sistema es el mejor medio para controlar exactamente cuanto tiempo pierden en cada tipo de incidencia. Pudiendo asi sacar listados de tiempo perdido de todas sus delegaciones al instante.
El empleado tan solo debe acercarse al PC, hacer clic sobre "Registrar Incidencia", seleccionar el tipo de incidencia y colocar el dedo sobre el lector.
Automáticamente el inicio de la incidencia queda registrado. Una vez finalizada la misma el empleado debe repetir los mismo pasos para finalizarla.
Y así ya dispone del registro de tiempo perdido por sus empleados.

- Información instantánea del personal que esta actualmente trabajando o en incidencia (ir al medico ,etc)
Dispone de dos menús donde puede visualizar en directo el personal que se encuentra actualmente trabajando y el que no. Usted podra visualizar la asistencia de toda su empresa y delegaciones en tiempo real.
También puede visualizar los empleados que se encuentran en ese momento en incidencia y en que tipo de incidencia (por ejemplo fumando).

- Base de datos en MySql Online, lo cual de da la mayor velocidad y seguridad posible a la aplicacion. Accesible desde cualquier zona del mundo.
La base de datos de DCP Retail corre sobre MySql Web, ubicada en nuestros servidores. Este sistema es uno de los mas veloces y seguros, dandole así a la aplicación todo el potencial de datos que necesita al instante. Usted podra conectar todas sus delegaciones o empresas a una misma base de datos, pudiendo asi controlar los fichajes de toda su empresa al mismo tiempo.

- Actualización automática online.
Todos los sistemas de Dactilplus se actualizan automáticamente por internet. Cada vez que se inicia la aplicación, esta revisa la ultima versión del programa en nuestro servidor web, dandole la opción de instalarla.
Es la mejor manera de tener siempre las ultimas mejoras y actualizaciones de su sistema.

Mas Información:

- Aplicaciones:

* Control de Presencia en Clinicas, Oficinas, Tiendas, etc
* Control de Presencia en Colegios, Universidades (Plan Bolonia), Comedores, etc

1.2.1.- DCP

Programa diseñado para dispositivos de Kimaldi, el lector de huellas Hamster Nitgen, Terminal Biometrico Biomax2 ó Kbio2.

Programa diseñado para dispositivos de Kimaldi, el lector de huellas Hamster Nitgen Terminal Biomax2 ó Kbio2.
Idiomas: Español
Sistema Operativo Recomendado: Windows XP, Windows Vista, Windows 7 (Incluido 64 Bits)

TCP / IP	BD LOCAL	IDENT. USU + PASS	IDENT. HUELLA	IDENT. PROXIM.	CP	Horario	Term. Maximo 2	Online

Entre las características principales están:

- Control de Presencia por huella dactilar, Tarjeta de Proximidad o ID + Password.
Los empleados al llegar a su puesto de trabajo tan solo tendran que colocar su dedo o tarjeta sobre el lector y ya habrá registrado su fichaje.
El proceso a seguir para fichar la salida es el mismo. Debe colocar el dedo y listo, el empleado ya registro su jornada laboral.

- Alta de Usuarios, listados y modificación de datos (hasta 2.500 usuarios)
Dispone de un sencillo menú donde se pueden realizar altas de empleados en 2 minutos. Adjuntando datos como nombre, apellidos, fecha nacimiento, cargo, horario, departamento, seccion, etc. Sirviendo también de base de datos de empleados.
Así mismo también dispone de listados de empleados para visualizar o modificar sus datos, horarios, etc.
También existen versiones de hasta 20.000 usuarios.

- Posibilidad de crear infinitos horarios para los empleados.
Se puede crear literalmente un horario especifico para cada empleado, no hay limite. En el horario figuran las horas de entrada y salida de las jornadas de trabajo, asé como si son laborables o no.
DCP calcula automáticamente las horas trabajadas de mas (fuera del horario) y las horas trabajadas de menos (horas que se debia estar trabajando y no fue así)

- Fichajes e incidencias en el Dispositivo Biomax2
El empleado tan solo tendra que colocar el dedo sobre el lector para registrar su entrada o salida del trabajo.
Para registrar una salida a fumar, al medico, etc solo tendra que pulsar 2 teclar para indicar su incidencia y colocar el dedo.

- Listados de Fichajes por empleado entre fechas, calculo de horas trabajadas, horas extra, etc.
En la sección de fichajes se pueden realizar búsquedas personalizada, por empleado, entre fechas, etc.
Usted puede ver las horas trabajadas por día, mes, etc... la media de horas de entrada, salida, horas extra y mucho mas.

- 9 tipos distintos de incidencia, listados de incidencias, tiempo perdido en incidencias, etc.
Los empleados pierden mucho tiempo fumando, o yendo al medico, etc. Este sistema es el mejor medio para controlar exactamente cuanto tiempo pierden en cada tipo de incidencia. Pudiendo asi sacar listados de tiempo perdido.
El empleado tan solo debe acercarse al PC, hacer clic sobre "Registrar Incidencia", seleccionar el tipo de incidencia y colocar el dedo sobre el lector.
Automáticamente el inicio de la incidencia queda registrado. Una vez finalizada la misma el empleado debe repetir los mismo pasos para finalizarla. Y así ya dispone del registro de tiempo perdido por sus empleados.

- Información instantánea del personal que esta actualmente trabajando o en incidencia (ir al medico ,etc)
Dispone de dos menús donde puede visualizar en directo el personal que se encuentra actualmente trabajando y el que no. Usted podra visualizar la asistencia de su empresa en tiempo real.
También puede visualizar los empleados que se encuentran en ese momento en incidencia y en que tipo de incidencia (por ejemplo fumando).

- Posibilidad de enviar mensajes instantaneos.
Se pueden enviar mensajes informativos instantaneos al Terminal ya que este dispone de dos lineas de display.

- Base de datos en MySql, lo cual de da la mayor velocidad y seguridad posible a la aplicación.
La base de datos de DCP corre sobre MySql. Conocidisimo motor de base de datos. Este sistema es uno de los mas veloces y seguros, dandole así a la aplicación todo el potencial de datos que necesita al instante.

- Actualización automática online.
Todos los sistemas de Dactilplus se actualizan automáticamente por internet. Cada vez que se inicia la aplicación, esta revisa la ultima versión del programa en nuestro servidor web, dandole la opción de instalarla.
Es la mejor manera de tener siempre las ultimas mejoras y actualizaciones de su sistema.

Mas Información:

DactilPlus
Software - Biometria - Seguridad

Catalogo General 2014

Control de Presencia

1.2.2.- DCP .Net

Sistema de Control de Presencia por Huella Dactilar, Tarjeta de Proximidad ó ID + Password con terminales TCP/IP de pared Biomax 2 con base de datos Online para empresas con varias delegaciones.

Programa diseñado para dispositivos de Kimaldi, el lector de huellas Hamster Nitgen Terminal Biomax2 ó Kbio2.
Idiomas: Español
Sistema Operativo Recomendado: Windows XP, Windows Vista, Windows 7 (Excepto 64 Bits)

Programa capaz de enlazarse con DCP .NET

TCP / IP | BD LOCAL | BD WEB | IDENT. USU + PASS | IDENT. HUELLA | IDENT. PROXIM. | CP | Horario | Term. Maximo 2 | Online

Entre las características principales están:

- Control de Presencia por huella dactilar.
Los empleados al llegar a su puesto de trabajo tan solo tendran que colocar su dedo sobre el lector y ya habrá registrado su fichaje.
El proceso a seguir para fichar la salida es el mismo. Debe colocar el dedo y listo, el empleado ya registro su jornada laboral.

- Alta de Usuarios, listados y modificación de datos (hasta 2.500 usuarios)
Dispone de un sencillo menú donde se pueden realizar altas de empleados en 2 minutos. Adjuntando datos como nombre, apellidos, fecha nacimiento, cargo, horario, departamento, seccion, etc. Sirviendo también de base de datos de empleados. Las huella de los empleados son validas en todas las delegaciones o empresas evitando, pudiendo asi cualquier empleado fichar en cualquiera de sus instalaciones.
Así mismo también dispone de listados de empleados para visualizar o modificar sus datos, horarios, etc.
También existen versiones de hasta 20.000 usuarios.

- Posibilidad de crear infinitos horarios para los empleados.
Se puede crear literalmente un horario especifico para cada empleado, no hay limite. En el horario figuran las horas de entrada y salida de las jornadas de trabajo, asé como si son laborables o no.
DCP Retail calcula automáticamente las horas trabajadas de mas (fuera del horario) y las horas trabajadas de menos (horas que se debia estar trabajando y no fue así)

- Fichajes e incidencias en el Dispositivo Biomax2
El empleado tan solo tendra que colocar el dedo sobre el lector para registrar su entrada o salida del trabajo.
Para registrar una salida a fumar, al medico, etc solo tendra que pulsar 2 teclar para indicar su incidencia y colocar el dedo.

- Listados de Fichajes por empleado entre fechas, calculo de horas trabajadas, horas extra, etc.
En la sección de fichajes se pueden realizar búsquedas personalizada, por empleado, entre fechas, etc. de todas sus delegaciones a la vez.
Usted puede ver las horas trabajadas por día, mes, etc... la media de horas de entrada, salida, horas extra y mucho mas.

- 9 tipos distintos de incidencia, listados de incidencias, tiempo perdido en incidencias, etc.
Los empleados pierden mucho tiempo fumando, o yendo al medico, etc. Este sistema es el mejor medio para controlar exactamente cuanto tiempo pierden en cada tipo de incidencia. Pudiendo asi sacar listados de tiempo perdido de todas sus delegaciones al instante.
El empleado tan solo debe acercarse al PC, hacer clic sobre "Registrar Incidencia", seleccionar el tipo de incidencia y colocar el dedo sobre el lector.
Automáticamente el inicio de la incidencia queda registrado. Una vez finalizada la misma el empleado debe repetir los mismo pasos para finalizarla. Y así ya dispone del registro de tiempo perdido por sus empleados.

- Información instantánea del personal que esta actualmente trabajando o en incidencia (ir al medico ,etc)
Dispone de dos menús donde puede visualizar en directo el personal que se encuentra actualmente trabajando y el que no. Mediante gráficas usted podra visualizar el % de asistencia de toda su empresa y delegaciones en tiempo real.
También puede visualizar los empleados que se encuentran en ese momento en incidencia y en que tipo de incidencia (por ejemplo fumando).

- Base de datos en MySql Online, lo cual de da la mayor velocidad y seguridad posible a la aplicacion. Accesible desde cualquier zona del mundo.
La base de datos de DCP corre sobre MySql Web, ubicada en nuestros servidores. Este sistema es uno de los mas veloces y seguros, dandole así a la aplicación todo el potencial de datos que necesita al instante. Usted podra conectar todas sus delegaciones o empresas a una misma base de datos, pudiendo asi controlar los fichajes de toda su empresa al mismo tiempo.

- Actualización automática online.
Todos los sistemas de Dactilplus se actualizan automáticamente por internet. Cada vez que se inicia la aplicación, esta revisa la ultima versión del programa en nuestro servidor web, dandole la opción de instalarla.
Es la mejor manera de tener siempre las ultimas mejoras y actualizaciones de su sistema.

Mas Información:

2.1.1.- BioSecuritas 3

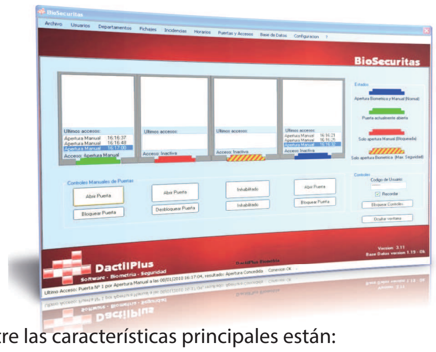

Sistema de Control de Presencia por Huella Dactilar, Tarjeta de Proximidad ó ID + Password con terminales TCP/IP de pared Biomax 2 con base de datos Online para empresas con varias delegaciones.

Programa diseñado para dispositivos de Kimaldi, el lector de huellas Hamster Nitgen Terminal Biomax2 ó Kbio2.
Idiomas: Español
Sistema Operativo Recomendado: Windows XP, Windows Vista, Windows 7 (Incluido 64 Bits)

TCP / IP | BD LOCAL | IDENT. USU + PASS | IDENT. HUELLA | IDENT. PROXIM. | CP | CA 4 P | Horario | Term. Maximo 4 | Online

Entre las características principales están:

- Control de Acceso y Presencia por huella dactilar, Tarjeta de Proximidad o ID + Password.
Los empleados al llegar a su puesto de trabajo tan solo tendran que colocar su dedo o tarjeta sobre el lector y ya habrá registrado su fichaje.
El proceso a seguir para fichar la salida es el mismo. Debe colocar el dedo y listo, el empleado ya registro su jornada laboral.

- Alta de Usuarios, listados y modificación de datos (hasta 2.500 usuarios)
Dispone de un sencillo menú donde se pueden realizar altas de empleados en 2 minutos. Adjuntando datos como nombre, apellidos, fecha nacimiento, cargo, horario, departamento, seccion, acceso a puertas, fecha de baja, etc. Sirviendo también de base de datos de empleados.
Así mismo también dispone de listados de empleados para visualizar o modificar sus datos, horarios, etc. También existen versiones de hasta 20.000 usuarios.

- Posibilidad de crear infinitos horarios para los empleados.
Se puede crear literalmente un horario especifico para cada empleado, no hay limite. En el horario figuran las horas de entrada y salida de las jornadas de trabajo, asé como si son laborables o no. DCP calcula automáticamente las horas trabajadas de mas (fuera del horario) y las horas trabajadas de menos (horas que se debia estar trabajando y no fue así)

- Fichajes e incidencias en el Dispositivo Biomax2
El empleado tan solo tendra que colocar el dedo sobre el lector para registrar su entrada o salida del trabajo.
Para registrar una salida a fumar, al medico, etc solo tendra que pulsar 2 teclar para indicar su incidencia y colocar el dedo.

- Listados de Fichajes por empleado entre fechas, calculo de horas trabajadas, horas extra, etc.
En la sección de fichajes se pueden realizar búsquedas personalizada, por empleado, entre fechas, etc.
Usted puede ver las horas trabajadas por día, mes, etc... la media de horas de entrada, salida, horas extra y mucho mas.

- 9 tipos distintos de incidencia, listados de incidencias, tiempo perdido en incidencias, etc.
Los empleados pierden mucho tiempo fumando, o yendo al medico, etc. Este sistema es el mejor medio para controlar exactamente cuanto tiempo pierden en cada tipo de incidencia. Pudiendo asi sacar listados de tiempo perdido.
El empleado tan solo debe acercarse al PC, hacer clic sobre "Registrar Incidencia", seleccionar el tipo de incidencia y colocar el dedo sobre el lector. Automáticamente el inicio de la incidencia queda registrado. Una vez finalizada la misma el empleado debe repetir los mismo pasos para finalizarla. Y así ya dispone del registro de tiempo perdido por sus empleados.

- Información instantánea del personal que esta actualmente trabajando o en incidencia (ir al medico ,etc)
Dispone de dos menús donde puede visualizar en directo el personal que se encuentra actualmente trabajando y el que no. Usted podra visualizar la asistencia de su empresa en tiempo real.
También puede visualizar los empleados que se encuentran en ese momento en incidencia y en que tipo de incidencia (por ejemplo fumando).

- Base de datos en MySql, lo cual de da la mayor velocidad y seguridad posible a la aplicación.
La base de datos de DCP Retail corre sobre MySql. Conocidisimo motor de base de datos. Este sistema es uno de los mas veloces y seguros, dandole así a la aplicación todo el potencial de datos que necesita al instante.

- Listado de Accesos e Historial.
Puede visualizar el personal que accedio a las instalaciones, la hora, por que puerta, etc. incluso si la identificacion no tuvo exito o si la apertura fue manual desde la ventana de "Control de Puertas" de BioSecuritas Posibilidad de limitar acceso por infinitos horarios.

- Posibilidad de controlar entre 1 y 4 puertas (para mas puertas BioSecuritas PRO 2)
Se pueden controlar de 1 a 4 puertas con un dispositivo Biomax2.

- Sistema de usuario y administrador
El administrador puede limitar el uso del programa a "solo observador" por lo cual la puertas se abriran con la huella, pero el usuario no podra interactuar con los controles de las puertas.

- Actualización automática online.
Todos los sistemas de Dactilplus se actualizan automáticamente por internet. Cada vez que se inicia la aplicación, esta revisa la ultima versión del programa en nuestro servidor web, dandole la opción de instalarla.
Es la mejor manera de tener siempre las ultimas mejoras y actualizaciones de su sistema.

Mas Información:

2.1.2.- BioSecuritas Off Face

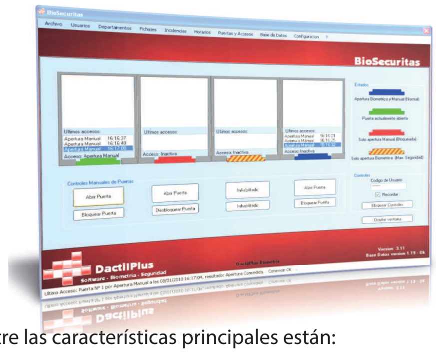

Sistema de Control de Presencia y Acceso por Reconocimiento Facial. BSOF es un programa diseñado para la gestion de usuarios/ empleados mediante el Reconocimento Facial con terminales FaceID de Hanvon

Idiomas: Español, Ingles
Sistema Operativo Recomendado: Windows XP, Windows Vista, Windows 7 (Incluido 64 Bits)

TCP / IP | BD LOCAL | IDENT. USU + PASS | IDENT. PROXIM. | IDENT. FACIAL | CP | CA Auto | Horario | Offline

Entre las características principales están:

- Control de Presencia y Acceso por Reconocimento Facial.
Los empleados al llegar a su puesto de trabajo tan solo tendran que colocarse frente al terminal, seran identificados y ya habrán registrado su fichaje.
El proceso a seguir para fichar la salida es el mismo. Debe colocarse frente al terminal y listo, el empleado ya registro su jornada laboral.

- Alta de Usuarios, listados y modificación de datos
Dispone de un sencillo menú donde se pueden realizar altas de empleados en 2 minutos. desde un terminal, luego BSOF se encarga de almacenar los datos y enviarlo al resto de sus terminales FaceID. Así mismo también dispone de listados de empleados.

- Listados de Fichajes por empleado entre fechas, calculo de horas trabajadas, horas extra, etc.
En la sección de fichajes se pueden realizar búsquedas personalizada, por empleado, entre fechas, etc.
Usted puede ver las horas trabajadas por día, mes, etc... la media de horas de entrada, salida, horas extra y mucho mas.

- Información instantánea del personal que esta actualmente trabajando
Dispone de un menú donde puede visualizar en directo el personal que se encuentra actualmente trabajando y el que no. Usted podra visualizar el % de asistencia de su empresa en tiempo real.

- Base de datos en MySql, lo cual de da la mayor velocidad y seguridad posible a la aplicación.
La base de datos de BioSecuritas Off Face corre sobre MySql. Conocidisimo motor de base de datos. Este sistema es uno de los mas veloces y seguros, dandole así a la aplicación todo el potencial de datos que necesita al instante.

- Posibilidad de controlar puertas
Se pueden controlar de 1 puerta con un dispositivo Face ID

- Sistema de usuario y administrador
El administrador puede limitar el uso del programa a "solo observador" por lo cual la puertas se abriran con la huella, pero el usuario no podra interactuar con los controles de las puertas.

- Actualización automática online.
Todos los sistemas de Dactilplus se actualizan automáticamente por internet. Cada vez que se inicia la aplicación, esta revisa la ultima versión del programa en nuestro servidor web, dandole la opción de instalarla.
Es la mejor manera de tener siempre las ultimas mejoras y actualizaciones de su sistema.

Mas Información:

2.1.3.- BioSecuritas PRO 2

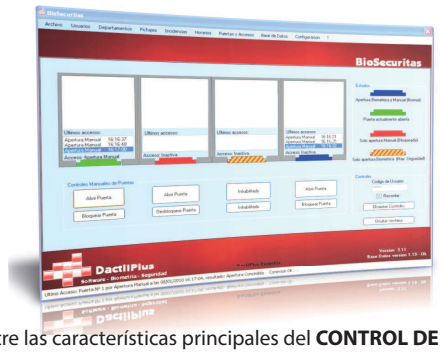

Nuevo BioSecuritas PRO 2, el sistema de Control de Acceso, Presencia y Gestion de Centros Deportivos profesional.
Utilizando Terminales Biomax 2 de Kimaldi, capacez de controlar el acceso mediante tornos.

Idiomas: Español
Sistema Operativo Recomendado: Windows XP, Windows Vista, Windows 7
(Incluido 64 Bits)

TCP / IP | BD LOCAL | IDENT. USU + PASS | IDENT. HUELLA | IDENT. PROXIM. | CP | CA 15 P | Horario / Calendario | Term. Maximo 15 | Online | Anti-Passback

Entre las características principales del **CONTROL DE ACCESO Y PRESENCIA** están:

- Control de Acceso y Presencia y Gestion Deportiva por huella dactilar, tarjeta proximidad, codigo de barras ó ID + Password.
Los empleados o usuarios al llegar a su puesto de trabajo tan solo tendrán que colocar su dedo o tarjeta sobre el lector y ya habrá registrado su fichaje.
El proceso a seguir para fichar la salida es el mismo. Debe colocar el dedo o tarjeta y listo, el empleado o usuario ya registro su jornada laboral.
Si ese terminal tiene asociada una puerta o un torno y el usuario tiene permisos de acceso (por el horario, fecha de baja, zona, etc) se abrira la puerta automaticamente. Si la puerta tiene obligacion de introduccion de un password adicional se lo pedira para poder realizar la apertura.
Asi mismo si el 'Anti-passback' está activado no podra entrar si el sistema detecta ya que eta dentro.

- Alta de Usuarios, listados y modificación de datos (hasta 10.000 usuarios en el caso de huellas, en caso de tarjetas ilimitado)
Dispone de un sencillo menú donde se pueden realizar altas de empleados en 2 minutos. Adjuntando datos como nombre, apellidos, fecha nacimiento, cargo, horario, departamento, seccion, tipo de usuario, zonas de acceso, horario, fecha de baja, numero de cuenta, etc.
Sirviendo también de base de datos de empleados o usuarios.
Así mismo también dispone de listados de empleados para visualizar o modificar sus datos, horarios, etc. .

- Posibilidad de crear infinitos horarios de acceso para los empleados o usuarios.
Se puede crear literalmente un horario especifico para cada empleado o usuario, no hay limite. En el horario figuran las horas de entrada y salida de las jornadas de trabajo, asé como si son laborables o no. BioSecuritas PRO 2 calcula automáticamente las horas trabajadas de mas (fuera del horario) y las horas trabajadas de menos (horas que se debia estar trabajando y no fue así)

- Calendario Laboral y de Acceso.
Sistema de Calendario Anual personalizable con tramos horarios, vacaciones, con posibilidad de crear Calendarios infinitos, incluso uno por Usuario si es preciso. Tambien Dispone la opcion de impresion de calendarios para entregar al empleado.

- Alta de Huellas y Tarjetas de usuarios, comprobación de las mismas en el propio ordenador mediante un Hamster de Nitgen y Lector de Tarjetas emulador teclado.
El lector que se utiliza es USB. El empleado se registra en su ordenador, sin tener que desplazarse a ninguna estancia.

- Fichajes e incidencias en el Dispositivo Biomax2
El empleado tan solo tendrá que colocar el dedo o la tarjeta sobre el lector para registrar su entrada o salida del trabajo.
Para registrar una salida a fumar, al medico, etc solo tendrá que pulsar 2 teclas para indicar su incidencia y colocar el dedo.

- Listados de Fichajes y Acceso por empleado o usuario entre fechas, calculo de horas trabajadas, horas extra, etc.
En la sección de fichajes y accesos se pueden realizar búsquedas personalizada, por empleado, entre fechas, etc.
Ayudado por listados usted puede ver las horas trabajadas por día, mes, etc... la media de horas de entrada, salida, horas extra y mucho mas.

- 9 tipos distintos de incidencia, listados de incidencias, tiempo perdido en incidencias, etc.
Los empleados pierden mucho tiempo fumando, o yendo al medico, etc. Este sistema es el mejor medio para controlar exactamente cuanto tiempo pierden en cada tipo de incidencia. Pudiendo asi sacar listados de tiempo perdido.

- Información instantánea del personal que esta actualmente trabajando o en incidencia (ir al medico ,etc)
Dispone de dos menús donde puede visualizar en directo el personal que se encuentra actualmente trabajando y el que no. Mediante listados usted podrá visualizar la asistencia de su empresa en tiempo real.
También puede visualizar los empleados que se encuentran en ese momento en incidencia y en que tipo de incidencia (por ejemplo fumando).

- Base de datos en MySql, lo cual de da la mayor velocidad y seguridad posible a la aplicación.
La base de datos de BioSecuritas corre sobre MySql. Conocidisimo motor de base de datos. Este sistema es uno de los mas veloces y seguros, dandole así a la aplicación todo el potencial de datos que necesita al instante.

- Listado de Accesos e Historial.
Puede visualizar el personal que accedió a las instalaciones, la hora, por que puerta, etc. incluso si la identificación no tuvo éxito o si la apertura fue manual desde la ventana de "Control de Puertas" de BioSecuritas. Posibilidad de limitar acceso por infinitos horarios.
Ventana 'Ultimo Registro' en la cual se podran ver el ultimo acceso o fichaje con nombre y foto del usuario.

- Posibilidad de controlar entre 1 y 15 puertas.
Se pueden controlar de 1 a 15 puertas con dispositivos Biomax2.

2.1.3.- BioSecuritas PRO 2

Continuacion de las características principales del **CONTROL DE ACCESO Y PRESENCIA**:

- Sistema de usuario y administrador.
El administrador puede limitar el uso del programa a "solo observador" por lo cual la puertas se abriran con la huella, pero el usuario no podra interactuar con los controles de las puertas.

-Sistema de Codigos de Acceso temporal.
Para que usuarios temporales puedan acceder limitado por numero de pases ó dias.

- Actualización automática online.
Todos los sistemas de Dactilplus se actualizan automáticamente por internet. Cada vez que se inicia la aplicación, esta revisa la ultima versión del programa en nuestro servidor web, dandole la opción de instalarla.Es la mejor manera de tener siempre las ultimas mejoras y actualizaciones de su sistema..

Entre las características principales de la **GESTION DEPORTIVA** están:

- Identificación de Acceso a la TPV protegido por usuario + password
El acceso a la zona de venta está protegido con usuario y password para que solo el personal autorizado pueda acceder a esa zona de gestion.

- Alta de clientes o usuarios con huella dactilar, tarjeta de proximidad, etc desde la zona de gestión.
Dispone de un sencillo menú donde se pueden realizar altas de empleados en 2 minutos. Adjuntando datos como nombre, apellidos, fecha nacimiento, cargo, horario, departamento, seccion, tipo de usuario, zonas de acceso, horario, fecha de baja, numero de cuenta, etc.
Sirviendo también de base de datos de empleados o usuarios.
Así mismo también dispone de listados de empleados para visualizar o modificar sus datos, horarios, etc. .

- Tarifas Automáticas por tramos horarios, Descuentos, etc.
Existe la opcion de que los precios de los articulos o servicios cambien entre nueve tarifas de forma automatica dependiendo del dia o hora tal y como se programe para que el vendedor no tenga que estar pendiente de esos temas y no cometa errores.

- Teclado Virtual para la introducción de datos e identificación del vendedor mediante Tarjeta de Banda Magnética, Proximidad Codigo de barras o password.
Está preparado para trabajar en entornos tactiles, por ello el software tiene teclados virtuales en las zonas de uso mas habitual de la Gestion y Venta.

- Intuitivo interfaz de venta en la zona TPV.
El interfaz de venta fue diseñado cuidadosamente para facilitar la venta incluso para personal inexperto.

- Valido para uso con pistola de codigo de barras.
El sistema es capaz de vender leyendo el codigo de barras de los articulos directamente.

- Amplio menu de operaciones en la zona inferior de la TPV, optimizando asi la distribucion de todos los articulos y funciones.
Las operaciones mas habituales dentro de la zona de venta están representadas por botones en la zona inferior de la ventana. Los articulos ademas se dividen por grupos o familias para facilitar su distribucion

- Anotaciones de caja para poder registrar todos los movimientos de la caja, cambios, pago de facturas, etc
Para poder controlar el saldo fijo de caja (Cambios iniciales) se utilizan las anotaciones de caja para registrar los movimientos, tanto los de entrada de por ejemplo cambios como los de salida, como por ejemplo el pago de facturas.

- Sistema de Pago Fraccionado para dividir automaticamente las consumiciones en distintas partes.
Para esos artículos o servicios que se pagan entre varias personas (por ejemplo alquiler de cancha) el sistema te divide el importe entre las partes deseadas e imprime ese mismo numero de tickets para cada parte.

- Sistema de Creacion e Impresion de Facturas totalmente automatizado y personalizable.
Se puede diseñar un formato de Facturas para poder crearlas automaticamente desde la zona de venta.

- Busqueda manual de Articulos por Descripcion o Fabricante para facilitar la venta en casos de grandes volumenes de articulos o referencias.
Dispone de un sistema de busqueda de articulos por descripcion o fabricante para poder localizarlos mas facilmente.

- Sistemas de reservas de Pistas, Canchas o espacios deportivos
Mediante el menu 'Reservas' se pueden reservar canchas o pistas.

- Rapido e intuitivo sistema de Seleccion de Pabellos, cancha.
Si existen servicios que se deban cobrar a cierta pista al finalizar el servicio se pueden ir acumulando en tickets aparcadas a una pista o cancha en concreto. Al finalizar se recupera la lista y se cobra.

- Sistema de Ofertas Automaticas entre Fechas.
Las ofertas automaticas permiten modificar temporalmente el precio de un articulo o servicio entre fechas, al llegar la fecha final el sistema restaurará el precio automaticamente.

Control de Acceso y Presencia

2.1.3.- BioSecuritas PRO 2

Continuacion de las características principales de la **GESTION DEPORTIVA**:

- Sistema de Impresion de etiquetas (Precio, fecha oferta desde y hasta, unidades, Codigo de Barras, etc.)
Si se desea generar etiquetas para colocar en nuestros articulos de venta, nuestro sistema dispone de un menu de creación de etiquetas con codigo de barras para facilitar el cobro
con pistola de codigo de barras-

- Sistema de Gestion de Cursos ó Abonos, con listados automatizados para mandar al banco en caso de pagos con domiciliación bancaria.
El software dispone de un sistema de gestion de Cursos o Abonos, pudiendo se apuntarse a ellos desde la zona de venta únicamente con la tarjeta o huella.
Tambien se puede consultar el estado de los mismos desde la zona de venta: gente apuntada a cada curso entre fechas, usuarios que pagaron el curso, los que no, etc.
Asi mismo tambien dispone de listado automatico para que imprima una lista con los cursos o abonos para mandar al banco, con numero de cuenta, nombres y apellidos e importe.

- Sistema de Codigos de Acceso temporal.
Para que usuarios temporales puedan acceder limitado por numero de pases ó dias.

- Sistema Automatico de Asignacion de puertas y calendarios para los cursos y abornos.

- Interfaz grafica tactil para kioskos de venta y consulta de bonos y entradas.

- Sistema de reserva de maquinas con pantalla de visualizacion para los clientes.

- Ventana de ultimo Registro.
Ventana en la cual se podra ver el ultimo acceso o fichaje con nombre y foto del usuario.

- Sistema de Diseño e Impresion de Tarjetas de Usuario incluida fotografía.
Una vez diseñada la tarjeta se pueden imprimir automaticamente al realizar el alta, imprimiendo los campos que se deseen y la fotografia.

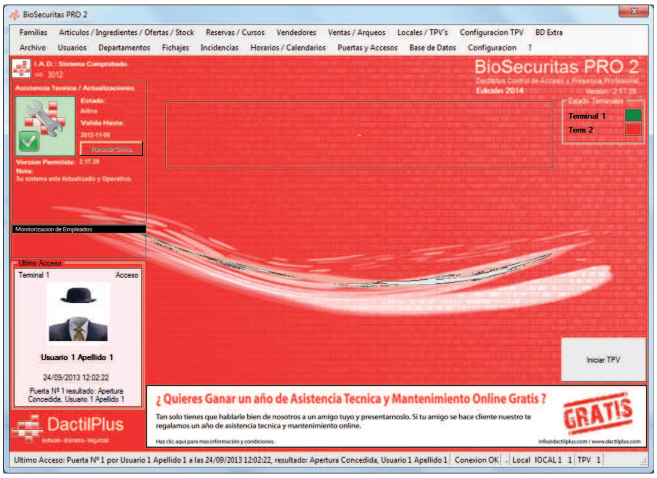

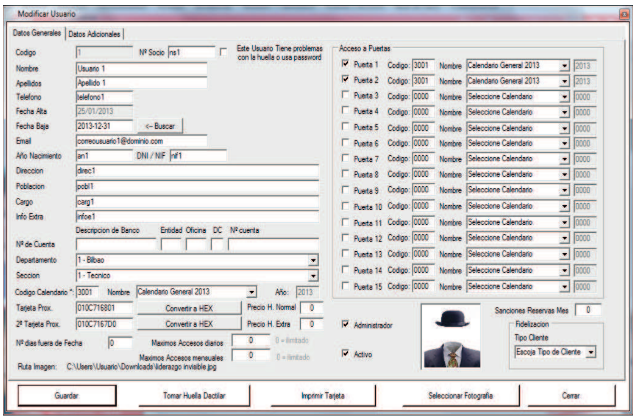

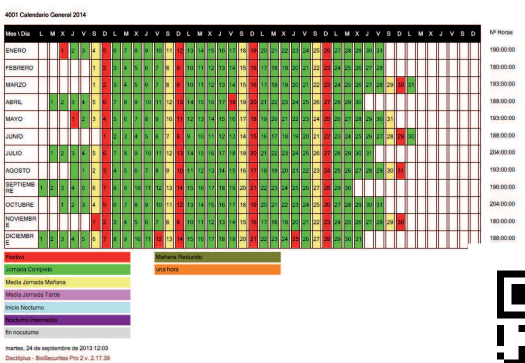

Mas Información:

2.1.4.- BioSecuritas Off Kreta

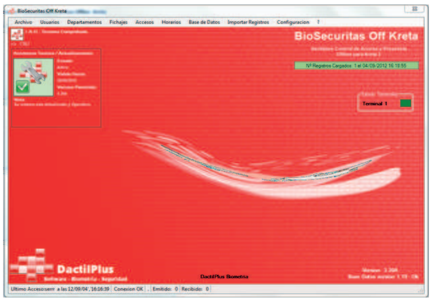

BioSecuritas Off Line Kreta 3 - Sistema de Control de Presencia y Acceso OFF Line por Huella o Tarjeta de Proximidad. Es un programa diseñado para la gestion de usuarios / empleados utilizando los terminales Kreta 3 de Kimaldi

Idiomas: Español
Sistema Operativo Recomendado: Windows XP, Windows Vista, Windows 7 (Incluido 64 Bits)

TCP / IP | BD LOCAL | IDENT. USU + PASS | IDENT. PROXIM. | IDENT. HUELLA | CP | CA 4 P | Horario | Offline

Entre las características principales están:

- Control de Presencia y Acceso por Huella o tarjeta.
Los empleados al llegar a su puesto de trabajo tan solo tendrán que la huella o tarjeta en el serán identificados y ya habrán registrado su fichaje.
El proceso a seguir para fichar la salida es el mismo.
Deben colocar la huella o tarjeta en el y listo, el empleado ya registro su jornada laboral.

- Alta de Usuarios, listados y modificación de datos
Dispone de un sencillo menú donde se pueden realizar altas de empleados en 2 minutos. desde el PC con un Hamster o lector de tarjetas, luego BSOK se encarga de almacenar los datos y enviarlo a los terminales Kreta 3. Así mismo también dispone de listados de empleados.

- Listados de Fichajes por empleado entre fechas, calculo de horas trabajadas, horas extra, etc.
En la sección de fichajes se pueden realizar búsquedas personalizada, por empleado, entre fechas, etc.Usted puede ver las horas trabajadas por día, mes, etc... la media de horas de entrada, salida, horas extra y mucho mas.

- Información instantánea del personal que está actualmente trabajando
Dispone de un menú donde puede visualizar en directo el personal que se encuentra actualmente trabajando y el que no. Usted podra visualizar el % de asistencia de su empresa en tiempo real.

- Base de datos en MySql, lo cual de da la mayor velocidad y seguridad posible a la aplicación.
La base de datos de BSOL corre sobre MySql. Conocidísimo motor de base de datos. Este sistema es uno de los mas veloces y seguros, dándole así a la aplicación todo el potencial de datos que necesita al instante.

- Sistema de usuario y administrador

- Actualización automática online.
Todos los sistemas de Dactilplus se actualizan automáticamente por internet. Cada vez que se inicia la aplicación, esta revisa la última versión del programa en nuestro servidor web, dándole la opción de instalarla.Es la mejor manera de tener siempre las ultimas mejoras y actualizaciones de su sistema.

Mas Información:

3.1.1.- DSC Huella

El Nuevo DSC, es un sistema capaz de tomar el control de Windows permitiendo ejecutar unicamente ciertas aplicaciones o programas tras la identificacion con la huella Dactilar, utilizando un lector de huellas Hamster Nitgen de alta calidad, fiabilidad y resistencia.

Idiomas: Español
Sistema Operativo Recomendado: Windows XP, Windows Vista, Windows 7
(Incluido 64 Bits)

Entre las características principales están:

- Identificacion por huella.
Los usuarios deben identificarse con su huella dactilar para poder utilizar el PC.

- Utilizacion unicamente de las aplicaciones establecidas por el administrador.

Una vez identificados unicamente podran utilizar los programas o aplicaciones que el administrador haya establecido.

- Configuracion de minutos maximos por aplicacion y registro de accesos.

El administrador tambien puede configurar los minutos maximos de sesion y de uso de cada aplicacion, quedando registrado todas la aplicaciones ejecutadas, con su hora, fecha, usuario, etc.

En ningun caso el usuario podra ver la barra de tarea de windows ni ejecutar el administrador de tareas. DSC toma el control del equipo.

- Base de datos en MySql, lo cual de da la mayor velocidad y seguridad posible a la aplicación.
La base de datos de DSC corre sobre MySql. Conocidisimo motor de base de datos. Este sistema es uno de los mas veloces y seguros, dandole así a la aplicación todo el potencial de datos que necesita al instante.

- Actualización automática online.
Todos los sistemas de Dactilplus se actualizan automáticamente por internet. Cada vez que se inicia la aplicación, esta revisa la ultima versión del programa en nuestro servidor web, dandole la opción de instalarla.
Es la mejor manera de tener siempre las ultimas mejoras y actualizaciones de su sistema.

Mas Información:

3.1.2.- DSC Proximidad

DSC Proximidad - Dactilplus System Controller - Sistema para controlar windows y aplicaciones por Tarjeta de Proximidad.
El Nuevo DSC, es un sistema capaz de tomar el control de Windows permitiendo ejecutar unicamente ciertas aplicaciones o programas tras la identificacion utilizando un lector de Tarjetas.

Tambien disponible DSC Prepago para controlar el tiempo de uso del PC

Idiomas: Español
Sistema Operativo Recomendado: Windows XP, Windows Vista, Windows 7
(Incluido 64 Bits)

Entre las características principales están:

- Identificacion por tarjeta de proximidad.
Los usuarios deben identificarse con su tarjeta de proximidad para poder utilizar el PC.

- Utilizacion unicamente de las aplicaciones establecidas por el administrador.
Una vez identificados unicamente podran utilizar los programas o aplicaciones que el administrador haya establecido, siendo personalizables para cada usuario..

- Configuracion de minutos maximos por usuario y registro de accesos.
El administrador tambien puede configurar los minutos maximos de sesion, quedando registrado todas la aplicaciones ejecutadas, con su hora, fecha, usuario, etc.

En ningun caso el usuario podra ver la barra de tarea de windows ni ejecutar el administrador de tareas. DSC toma el control del equipo.

- Base de datos en MySql, lo cual de da la mayor velocidad y seguridad posible a la aplicación.
La base de datos de DSC corre sobre MySql. Conocidisimo motor de base de datos. Este sistema es uno de los mas veloces y seguros, dandole así a la aplicación todo el potencial de datos que necesita al instante.

- Actualización automática online.
Todos los sistemas de Dactilplus se actualizan automáticamente por internet. Cada vez que se inicia la aplicación, esta revisa la ultima versión del programa en nuestro servidor web, dandole la opción de instalarla.
Es la mejor manera de tener siempre las ultimas mejoras y actualizaciones de su sistema.

- Aplicaciones:

* Control de PC para colegios, Universidades, institutos, ...
* Control de PC con consumo para Hoteles, Casas Rurales, Cibers y centros donde sea preciso controlar el uso del PC con sistema Prepago o Postpago, con tarjeta ó Usuario + Password.

Mas Información:

4.1.1.- D-Backup

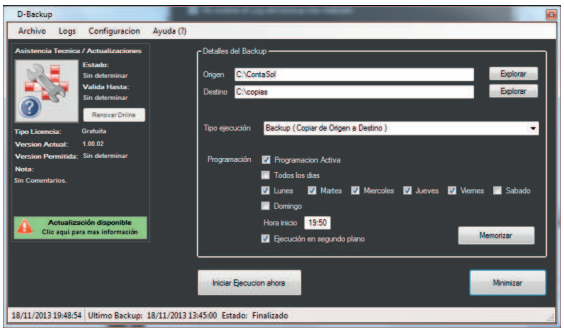

D-Backup es una aplicacion gratuita para realizar copias de seguridad de una manera rápida, sencilla y automática.

Idiomas: Español, Ingles
Sistema Operativo Recomendado: Windows XP, Windows Vista, Windows 7
(Incluido 64 Bits)

Entre las características principales están:

*** Copias de Seguridad y Sincronizacion de carpetas.**

- Programación automática.
Las copias de seguridad se pueden programar para que se ejecuten de forma automática. Se puede elegir que dias y a que hora quiere que se realicen.

- Copias de seguridad en segundo plano.
Las copias pueden ejecutarse en segundo plano para que no molesten a los usuarios mientras se realizan. Aun así el programa avisa con un globo de texto cuando inicia y finaliza la ejecución del backup.

- Capaz de trabajar con otros equipos y carpetas en red.
D-Backup es capaz de trabajar y realizar backups con cualquier carpeta compartida en red, de forma rápida, sencilla y segura.

- Detallada ventana de ejecución de Backup.
Dispone de una ventana de ejecución de backup con todos los detalles que necesita, cantidad de archivos en origen y destino, tamaño de copias de seguridad, velocidad de ejecución.

- Registro de Logs de backups.
El sistema guarda automáticamente los Logs de cada copia de seguridad para que usted pueda consultarlos de forma rapida.

- Actualización automática online.
Todos los sistemas de Dactilplus se actualizan automáticamente por internet. Cada vez que se inicia la aplicación, esta revisa la ultima versión del programa en nuestro servidor web, dandole la opción de instalarla.
Es la mejor manera de tener siempre las ultimas mejoras y actualizaciones de su sistema.

- Aplicaciones:

* Gestión de copias de seguridad personal o en cualquier tipo de negocio en Empresas, Clinicas, Oficinas, Tiendas, etc,.

Mas Información:

5.1.1.- SISFI .NET

SISFI .NET Nuevo sistema de Fidelizacion Online para multiples empresas y establecimientos.

Con tarjetas Mifare , de Banda Magnética ó de Codigo de Barras
Compatible con cualquier sistema de TPV y venta.
Con sistema de impresion de Tarjetas de Cliente Incorporado.
Con sistema de acceso Web para que sus clientes puedar realizar operaciones.

Idiomas: Español
Sistema Operativo Recomendado: Windows XP, Windows Vista, Windows 7
(Incluido 64 Bits)

Entre las características principales están:

- Sistema de Fidelizacion y Puntos con Tarjeta de Proximidad Mifare.
Solo tendran que pasar la Tarjeta del Cliente sobre el Lector USB y automaticamente aparecerá una ventana sobre cualquier programa que tenga abierto, con los datos del cliente y sus puntos actuales(Con tarjeta Mifare). Debera insertar el importe de la compra y al levantar la tarjeta del cliente los nuevos puntos seran añadidos automaticamente. (Opción solo con tarjeta Mifare)

Dispone de Teclado en pantalla para sistemas Tactiles

- Alta de Clientes en menos de un minuto.
Dispone de un sencillo menú donde se pueden realizar altas de clientes. Adjuntando datos como nombre, apellidos, fecha nacimiento, ID de tarjeta Mifare, etc. Sirviendo también de base de datos de clientes.
Así mismo también dispone de listados de clientes para visualizar o modificar sus datos.

- Catalogo para canjear puntos incorporado.
Dispone de un Catalogo de regalos para canjear por los puntos del cliente. Dividido en categorias para facilitar la busqueda y organizacion. Se puede configurar el importe a descontar en puntos por articulo.

- Valido para distintas empresas y establecimientos.
El sistema esta diseñado para trabajar de forma online. De esta manera varios locales de la misma o distinta empresa pueden trabajar de forma conjunta. Compartiendo clientes, puntos, catalogo, etc. Aunque tambien puede funcionar para un establecimiento aislado. Se puede configurar la relacion "Euros consumidos" <-> "Puntos Obtenidos" por cada establecimiento.

- Sistema de impresion instantanea de Tarjetas de Clientes.
Puede configurar el diseño de la tarjeta, incorporando los campos que desee, su ubicacion moviendo los campos con el raton, fuente, tamaño, etc.
Debe seleccionar la impresora de tarjetas a utlizar y listo.
Cuando realice un alta de cliente haciendo clic sobre el boton "Imprimir Tarjeta" automaticamente se imprimirá la tarjeta.
En el listado de clientes tambien tiene la opcion de reimprimir tarjetas de cliente.

- Historico de Movimiento de Puntos.
Dispone de listado de movimiento de puntos entre fechas, para poder visualizar los puntos obtenidos por las comprar o los canjeados por regalos, de forma rapida y efectiva.

- Sistema de Acceso Web para clientes. (Opcional)
Sus clientes dispondran de una pagina web diseñada en PHP donde podran realizar operaciones como:
- Ver movimientos de puntos y saldo.
- Canjear articulos por puntos
- Modificar sus datos
- etc...

- Actualización automática online.
Todos los sistemas de Dactilplus se actualizan automáticamente por internet. Cada vez que se inicia la aplicación, esta revisa la ultima versión del programa en nuestro servidor web, dandole la opción de instalarla.
Es la mejor manera de tener siempre las ultimas mejoras y actualizaciones de su sistema.

Mas Información:

5.1.2.- D-TPV

D-TPV - Sotfware de venta para TPV con sistema de fidelizacion por huella dactilar, tarjeta de proximidad, banda magnetica, etc.

D-TPV, el sistema de fidelizacion, cobro y puntos mediante huella dactilar o Tarjeta. Utilizando un lector de huellas Hamster Nitgen de alta calidad, fiabilidad y resistencia.

Idiomas: Español, Frances, Ingles
Sistema Operativo Recomendado: Windows XP, Windows Vista, Windows 7
(Incluido 64 Bits)

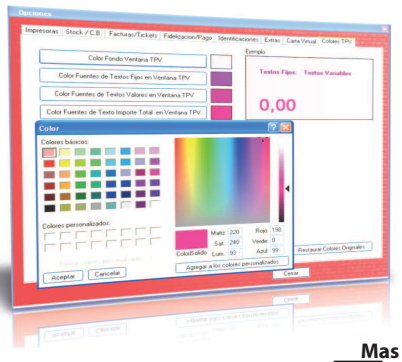

Ventajas Principales:

Fidelice a sus clientes mediante la Huella Dactilar.
Gestione el consumo de cada uno de ellos.
Disponga de una base de datos con sus datos de contacto.
Establezca descuentos automáticos dependiendo del tipo de cliente.
Cambios automáticos de tarifas dependiendo del día, hora, etc.
Seguro, potente, rápido, altamente configurable.
Intuitivo y rápido interfaz grafico.
Amplio Control sobre el stock y productos vendidos.
Servidor Central Online / Offline con MySql Server.
Valido para cualquier tipo de Negocio: Hosteleria, Tiendas de ropa....
Posibilidad de trabajar con múltiples locales por Internet.
Y mucho mas.

¿ En que puede ayudar D-TPV a mi negocio ?

Control Absoluto sobre ventas realizadas.
Disponer de Información de Contacto de Todos sus Clientes.
Permitir a sus Clientes pagar con su Huella Dactilar.
Ofrecer descuentos Automáticos personalizados por tipo de Cliente.
Aportación económica por publicidad en las tarjetas de cliente.
Cobro Anticipado de sus productos, sistema Prepago
Evitar posibles fallos en vueltas, cambios, monedas, etc.
Amplio Control sobre el stock y productos vendidos.

¿ Porque les puede interesar D-TPV a mis Clientes?

Comodidad de pagar con la Huella Dactilar.
Obtener descuentos especiales como Cliente
Máxima Seguridad para identificarse en sus pagos.
Recibir información con la ultimas ofertas, novedades, descuentos, etc.
Planificar el gasto mensual en el establecimiento, sistema Prepago.
Evitar posibles fallos en vueltas, cambios, monedas, etc.
No tener que llevar dinero ni tarjetas para realizar las compras..

¿ En que se Diferencia D-TPV de otros sistemas?

Revolucionario Sistema de Pago por Huella Dactilar.
Base de datos en MySql.
Lectores de Huella de Máxima calidad (Nitgen Hamster USB)
Actualizaciones Automáticas Online.
Relación Calidad – Precio en software y hardware.
Posibilidad de Conexión de Varios locales vía Internet.
Intuitivo y rápido interfaz gráfico.
Posibilidad de Trabajar de forma autónomo sin conexión.
Sistema Autoinstalable.

Mas Información:

5.1.2.- D-TPV

D-TPV - Sotfware de venta para TPV con sistema de fidelizacion por huella dactilar, tarjeta de proximidad, banda magnetica, etc.

D-TPV, el sistema de fidelizacion, cobro y puntos mediante huella dactilar o Tarjeta. Utilizando un lector de huellas Hamster Nitgen de alta calidad, fiabilidad y resistencia.

Idiomas: Español, Frances, Ingles
Sistema Operativo Recomendado: Windows XP, Windows Vista, Windows 7
(Incluido 64 Bits)

Software con version de prueba de 30 dias y Version Free.

Puede usarse sola o con distintas opciones:
* Opcion Banda Magnetica.
* Opcion Tarjeta Proximidad.
* Opcion Huella Dactilar.
* Opcion Codigo de Barras.

* Software para TPV Valida para Restaurantes, Bares, Cafeterias, Pubs, Discotecas, Tiendas de ropa o calzado, supermercados, etc.

Compatible con Tablet PC para Cobrar en mesa y con Carta Virtual para que el cliente pida desde la mesa.

Con sistema de Puntos, Prepago, Domiciliacion Bancaria, control de Asistencia y entradas, por huella o tarjeta.

SE PUEDE UTILIZAR CON Y SIN LECTOR DE HUELLAS

Caracteristicas Principales:

- Identificacion de Acceso a la TPV
- Alta de Clientes con huella dactilar
- Tarifas Automaticas por tramos horarios, Descuentos, etc.
- Teclado Virtual para la introduccion de datos e identificacion del camarero mediante Tarjeta de Banda Magnetica o Proximidad.
- Intuitivo interfaz de venta en la zona TPV.
- Valido para uso con pistola de codigo de barras.
- Amplio menu de operaciones en la zona inferior de la TPV, optimizando asi la distribucion de todos los articulos y funciones.
- Anotaciones de caja para poder registrar todos los movimientos de la caja, cambios, pago de facturas, etc
- Sistema de Pago Fraccionado para dividir automaticamente las consumiciones en distintas partes.
- Sistema de Creacion e Impresion de Facturas totalmente automatizado y personalizable.
- Busqueda manual de Articulos por Descripcion para facilitar la venta en casos de grandes volumenes de articulos o referencias.
- Sistemas de reservas de mesas
- Rapido e intuitivo sistema de Seleccion de Comedor, Mesas y Comensales.
- Sistema de Ofertas Automaticas entre Fechas
- Sistema de Impresion de etiquetas (Precio, fecha oferta desde y hasta, unidades, "Le sale el Kg a .. ", Codigo de Barras, etc.)
- Sistema de lectura de Codigo de Barras Compatible con Basculas tipo Charcuteria, fruteria ...
- Control de Stock hasta en 9 almacenes,
- Impresion de Vales automatico por importes.
- Opcion de Conexion con Table PC 10,2 " Wifi para tomar comanda y cobrar directamente en Mesa, Tambien dispone de Carta Virtual para que el cliente pida desde la mesa.
- Sistema de 'Bolsa'. La bolsa de D-TPV es un sistema automático el cual varia el precio de los articulos y productos dependiendo de sus ventas. Basicamente como una bolsa de valores.

Mas Información:

5.1.2.- D-TPV

Caracteristicas	D-TPV Free	D-TPV Basic	D-TPV Standart	D-TPV Professional
Control de Mesas/Comedor	No	Si	Si	Si
Control de Reservas	No	Si	Si	Si
Opcion de Aparcar Tickets	No	Si	Si	Si
Nº maximo de Tarifas por Articulo	1	2	9	9
Opcion de Introducir Fotografias en Articulos	No	Si	Si	Si
Historico de Aperturas de cajon	No	Si	Si	Si
Utilizacion de Facturas	No	Si	Si	Si
Formato de Factura Personalizable	No	Si	Si	Si
Utilizacion de Scanner de Codigo de Barras	No	Si	Si	Si
Control de Stock	No	Si	Si	Si
Sistema de Fidelizacion de Cliente con descuentos personalizados	No	Si	Si	Si
Nº Maximo de Clientes	100	1000	2500	Ilimitado
Opcion pago por huella dactilar	Si	Si	Si	Si
Opcion de Calcular el PVP del articulo introduciendo precio de coste y % de ganacia	No	Si	Si	Si
Opcion de Ofertas Automaticas programables	No	Si	Si	Si
Opcion promociones por Importe con Impresion de Vales Automaticos	No	Si	Si	Si
Logotipo en Ticket	No	Si	Si	Si
Opcion de Identificacion de Vendedor por Password, tarjeta de proximidad, Banda Magnetica ...	No	Si	Si	Si
Sistema de Facturacion de proveedores, pedidos ...	No	No	No	Si
Opcion de usar vales de regalo y de devoluciones	No	Si	Si	Si
Numero maximo de Locales en Red	1	1	4	9
Numero maximo de TPV´s en Red	1	2	20	99
Diseño de Colores de Ventana de cobro personalizado	No	Si	Si	Si
Opcion Precio unico de Familia	No	Si	Si	Si
Maximo numero de Articulos	100	750	2500	Ilimitado
Maximo numero de Familias	10	30	60	Ilimitado
Asistencia Tecnica Online y Actualizaciones Gratis el 1º año	No	Si	Si	Si

La funcion cliente bolsa está disponible en todas las versiones, pero la funcion servidor bolsa solo en la versión Professional.

6.- Software

Asistencia Tecnica Online, Actualizaciones Online [Siempre es Opcional] [1º año Gratis]

Programa	Cuota Anual por licencia
Licencias DCP Retail 2	69,95
Licencias DC Retail .NET	59,95
Licencias DCP	69,95
Licencias DCP .NET	69,95
Licencias BioSecuritas 3	79,95
Licencias BioSecuritas Off Face	69,95
Licencias BioSecuritas PRO 2	89,95
Licencias BioSecuritas Offline Kreta	69,95
Licencias DSC	59,95
Licencias SISFI .NET	59,95
Licencias D-TPV Basic	59,95
Licencias D-TPV Standart	79,95
Licencias D-TPV Profesional	89,95

Servidor de Bases de Datos Web en programas .NET

Referencia	Descripción	Cuota Anual
Todo el Software .NET alojado en nuestros servidores (precio packs 10 Licencia / Año)		
SERVDCPRV1X	Servidor Web Software .NET - Cuota Anual (Pack 10)	79,95

D. Condiciones de Asistencia Tecnica y Mantenimiento.
D.1. - La contratacion de asistencia tecnica y mantenimiento es opcional.
D.2. - El primer año la asistencia tecnica y el mantenimiento son gratuitos en todo nuestro software registrado, no las versiones gratuitas.
D.3. - Si están interesados en renovar este servicio para poder seguir disfrutando, tanto de las actualizaciones de su programa, como de la asistencia técnica. Consultar el coste de renovación por licencia en el cuadro inferior.
D.4. - Pasados 30 días a partir de la fecha de finalización del servicio, si se desea reactivar el servicio, el coste de reactivacion del servicio será de un 190 % del coste de renovacion normal de esa licencia.
D.5. - Si un usuario no renueva la Asistencia Tecnica y el Mantenimiento Online no podrá actualizar su software a versiones superiores. En el caso de hacerlo no contará con el soporte tecnico de Dactilplus.
D.6. - La Asistencia Tecnica y Mantenimiento Online cubrirá unicamente fallos, problemas o consultas generadas por nuestro software, en ningun caso fallos ocasionados por otros programas ó fallos de terceros. Siendo preciso presupuestar la asistencia puntual en el caso de solicitar nuestros servicios.
D.7. - El horario del soporte tecnico es de 9:00 a 14:00 de Lunes a Viernes, es recomendable llamar para coger cita, asi se asegurará tener un tecnico disponible.
D.8. - El departamento tecnico no tolerará malos comportamientos o trato inadecuado por parte del cliente.

E. Nuestro Horario de Asistencia Tecnica es de Lunes a Viernes de 9:00 a 14:00

Agosto: Cerramos por Vacaciones

F. Condiciones de Servidor de Bases de datos Web en programas .NET.

F.1. - Para poder dar un servicio de base de datos web de calidad, rapido y eficiente debemos mantener y mejorar nuestros servidores constantemente. Por eso mismo debemos cobrar ese servicio.
F.2. - La contratacion de servicio de servidor de base de datos Web .NET en nuestro software .NET es obligatoria, a no ser que usen su propio servidor Web.

F.3. - El coste del servicio de servidor de base de datos web .NET es de 79,95€ + IVA / año, en paquetes de 10 licencias. Es decir si usted tiene de 1 a 10 licencias abonara 79,95€ + IVA / año, si usted tiene 12 licencias debera abonar 159,9€ + IVA / año.
F.4. - Si despues de nuestro aviso de renovacion no se abona la cuota anual, la base de datos web .NET quedara suspendida temporalmente.

G. Condiciones de las Licencias Adquiridas

G.1. - Todo usuario ó cliente que adquiera una licencia de software tendrá un plazo maximo de un año para utilizar la licencia, pasado ese tiempo la licencia podria quedar inutilizada y seria preciso recalcular los precios debido al cambio de versiones.

Precios sin IVA
Dactilplus se reserva el derecho de modificar las listas de precios sin previo aviso.
Por favor visite www.dactilplus.com haga clic en 'Catalogo General' para consultar el precio actual y clic en 'Condiciones' para leer todas las condiciones actuales.

7.- Biomax 2 , Kreta 3 y Lectores de Huella USB

Biomax 2 (Terminal Online)

Referencia	Descripción	Huella	125 kHz	Mifare	PVP
01FBMAX2ESFB01	Biomax2 con Lector de Huella	Si	-	-	700,00
01FBMAX2ESFXB01	Biomax2 con Lector de Huella + Prox 125 KHz	Si	Si	-	765,00
01FBMAX2ESFXB02	Biomax2 con Lector de Huella + Prox Mifare	Si	-	Si	795,00
01FBMAX2ESXB01	Biomax2 con Prox 125 kHz	-	Si	-	580,00
01FBMAX2ESXB02	Biomax2 con Prox Mifare	-	-	Si	610,00

Kreta 3 (Terminal Offline)

Referencia	Descripción	Huella	125 kHz	Mifare	PVP
01KRT3ESB11F1X1	Kreta3 con Lector de Huella + Prox 125 kHz	Si	Si	-	815,00
01KRT3ESB11F1X2	Kreta3 con Lector de Huella + Prox Mifare	Si	-	Si	845,00
01KRT3ESB11X1	Kreta3 con Prox 125 kHz	-	Si	-	630,00
01KRT3ESB11X2	Kreta3 con Prox Mifare	-	-	Si	660,00

Lectores de Huella USB Nitgen

Referencia	Descripción	eNDeSS Professional	PVP
45HAM0076B	Lector de Huellas Nitgen Hamster	Incluido	95,00
45HAM2001	Lector de Huellas Nitgen Hamster II	Incluido	115,00
45MOU0018B	Lector de Huellas Fingkey Mouse III	Incluido	125,00
45FDU04	Lector de Huellas para integración FDU04	-	95,00

8.- TPV´s y Accesorios

TPV No Táctil BP-324

El Pack incluye:

- Software de Venta D-TPV [Licencia Basic]
- PC + Monitor
- Windows Instalado
- Impresora de Tickets Epson Termica TM-T20
- Cajon Portamonedas
- Asistencia Tecnica Online y Actualizaciones Automaticas por un AÑO

PVP: 1.299,95

TPV Táctil MP3435

El Pack incluye:

- Software de Venta D-TPV [Licencia Basic]
- TPV Tactil MP-3435 Intel Atom D525 1.8Ghz con Windows
- Impresora de Tickets Termica Epson TM-T20
- Cajon Portamonedas
- Asistencia Tecnica Online y Actualizaciones Automaticas por un AÑO

PVP: 1.499,95

TPV Táctil Glaive

El Pack incluye:

- Software de Venta D-TPV [Licencia Basic]
- TPV Tactil Glaive 15" ELO Intel Atom D525 1.8Ghz con Windows
- Impresora de Tickets Termica Epson TM-T20
- Cajon Portamonedas
- Asistencia Tecnica Online y Actualizaciones Automaticas por un AÑO

PVP: 1.599,95

Accesorios

Upgrade de D-TPV Basic a D-TPV Standar	**199,95**
Lector de Codigo de Barras	**95,00**

9.- Terminales Reconocimiento Facial

Hanvon FaceID

Referencia	Descripción	R.Facial	125 kHz	Mifare	PVP
78F110	Terminal biométrico facial FaceID F110 EM	Si	Si	-	350,00
78F710	Terminal biométrico facial FaceID F710 EM	Si	Si	-	650,00
78F710M	Terminal biométrico facial FaceID F710 Mifare	Si	-	Si	750,00
78F810	Terminal biométrico facial FaceID F810 EM	Si	Si	-	850,00
78F810M	Terminal biométrico facial FaceID F810 Mifare	Si	-	Si	610,00

FaceID F710

FaceID F110

FaceID F810

10.- Terminales ANVIZ

Control de Acceso

Referencia	Descripción	Huella	125 kHz	Mifare	PVP
07T5PRO01	Terminal biométrico de control de acceso Anviz T5	Si	-	-	265,00
07T5PRO01M	Terminal biométrico de control de acceso Anviz T5 M	Si	-	Si	315,00
07VF3001	Terminal biométrico de control de acceso Anviz VF30	Si	-	-	380,00
07VF3001P	Terminal biométrico de control de acceso Anviz VF30P	Si	Si	-	410,00
07VF3001M	Terminal biométrico de control de acceso Anviz VF30M	Si	-	Si	460,00
10FUADPV60A12	Fuente de Alimentacion 12 V 1A (para terminales de control de Acceso (				18,00

Anviz Y5 Pro

Anviz VF30

Control de Presencia

Referencia	Descripción	Huella	125 kHz	Mifare	PVP
07EP30001	Terminal biométrico de control de presencia Anviz EP300	Si	-	-	245,00
07C201	Terminal biométrico de control de presencia Anviz C2	Si	-	-	375,00
07C201M	Terminal biométrico de control de presencia Anviz C2 M	Si	-	Si	425,00

Anviz EP300

Anviz C2

Leyenda iconos control de presencia y acceso

USB	Sistema preparado para usar lectores usb de sobremesa para realizar los fichajes.
TCP / IP	Sistema preparado para usar lectores TCP/IP para realizar los fichajes. Aunque en algunos casos puede usar lectores USB para registro de usuarios.
BD LOCAL	La base de datos se encuentra en el mismo PC ó en algun PC dentro de la red local (LAN)
BD WEB	La base de datos se encuentra en un servidor web. Una base de datos MySql en cualquier servidor donde se aloje una pagina web.
CP	Control de Presencia. Preparado para controlar los fichajes de los empleados, hora de entrada a trabajar, horas trabajadas, etc.
CA 4 P	Control de Acceso de hasta 4 puertas. Sistema preparado para controlar la apertura de hasta 4 puertas ó tornos.
CA 15 P	Control de Acceso de hasta 15 puertas. Sistema preparado para controlar la apertura de hasta 15 puertas ó tornos.
CA Auto	Control de Acceso de autoterminal, en sistemas offline, cada terminal controla la apertura de una puerta ó torno.
Term. Maximo 2	El sistema controla un maximo de 2 terminales TCP/IP
Term. Maximo 4	El sistema controla un maximo de 4 terminales TCP/IP
Term. Maximo 15	El sistema controla un maximo de 15 terminales TCP/IP
Online	Sistema online, es preciso tener el PC donde este instalado el software encendido para controlar los terminales. Información de eventos a tiempo real y mayor control sobre detallesde los accesos y usuarios.
Offline	Sistema offline, no es preciso tener el PC donde este instalado el software encendido para controlar los terminales. La informacion se recupera al conectar el software pero se tiene menos control sobre muchos detalles.
IDENT. HUELLA	Sistema capaz de controlar la identificacion de usuarios por huella dactilar.
IDENT. PROXIM.	Sistema capaz de controlar la identificacion de usuarios por tarjeta de proximidad.
IDENT. USU + PASS	Sistema capaz de controlar la identificacion de usuarios por huella dactilar.
IDENT. FACIAL	Sistema capaz de controlar la identificacion de usuarios por huella dactilar.
Horario	El sistema funciona con horario, se pueden configurar por cada dia de la semana.
Horario / Calendario	El sistema funciona con horario y calendario, se pueden configurar por cada dia de la semana y por cada dia del año.
Anti-Passback	El sistema controla quien esta dentro, si el usuario esta ya dentro de la instalación no le permitira volver a entrar hasta que salga. Tambien controla el Aforo de la sala ó instalación.